

# TABLE DES MATIÈRES

## FLANDRE OCCIDENTALE

- 12 Musée Abbaye des Dunes
- 14 Musée Archéologique
- 16 Maison Arents
- 18 Musée de la Boulangerie
- 20 Beffroi
- 22 Franc de Bruges
- 24 Eperon d'Or
- 26 Porte de Gand
- 28 Musée Gezelle
- 30 Musée Groeninge
- 32 Musée Gruuthuse
- 34 Musée du Houblon
- 36 In Flanders Fields
- 38 KOERS. Musée du Sport cycliste
- 40 Memorial Museum Passchendaele 1917
- 42 Mu.ZEE - Musée d'art sur mer
- 44 NAVIGO - Musée national de la Pêche
- 46 Eglise Notre-Dame
- 48 Notre-Dame-de-la-Poterie
- 50 Musée Permeke
- 52 Hôpital Saint-Jean
- 54 Moulin Saint-Janshuis
- 56 Hôtel de ville
- 58 Texture
- 60 Musée de la vie populaire
- 62 Westfront Nieuport
- 64 Yper Museum

## FLANDRE ORIENTALE

- 68 Les Salons
- 70 Le Monde de Kina
- 72 Design Museum Gent
- 74 Maison d'Alijn
- 76 Musée de l'Industrie
- 78 Musée Mercator
- 80 MOU - Musée d'Audenarde et des Ardennes flamandes
- 82 Mudel. Musée de Deinze et de la région de la Lys
- 84 Musée Dhondt-Dhaenens

- 86 Musée Dr. Guislain
- 88 Musée des Beaux-Arts de Gand
- 90 Musée Roger Raveel
- 92 Abbaye Saint-Pierre de Gand
- 94 S.M.A.K.
- 96 STAM - Musée communal de Gand
- 98 SteM

## ANVERS

- 102 Arboretum de Kalmthout
- 104 Musée du Béguinage
- 106 DIVA. Antwerp Home of Diamonds
- 108 FOMU - Musée de la Photo d'Anvers
- 110 La Maison Snijders&Rockox
- 112 Musée Jakob Smits
- 114 Karrenmuseum
- 116 Kazerne Dossin
- 118 Maison des lettres
- 120 M HKA - Musée d'art contemporain d'Anvers
- 122 MAS
- 124 Musée Maagdenhuis
- 126 Musée Middelheim
- 128 Musée de la Mode d'Anvers - MoMu
- 130 Musée De Reede
- 132 Musée Hof van Busleyden
- 134 Musée Mayer van den Bergh
- 136 Musée Plantin-Moretus
- 138 Musée Maison des Bouchers
- 140 Musée national de la Carte à jouer
- 142 Musée Red Star Line
- 144 Maison Rubens
- 146 Musée Taxandria

## BRABANT FLAMAND

- 150 FeliXart Museum
- 152 Maison de la Résistance Franco Belge
- 154 M - Museum Leuven
- 156 PARCUM
- 158 Jardin botanique de Meise
- 160 Sportionium

## LIMBOURG

- 164 Musée de l'Apothèque
- 166 Bokrijk
- 168 Musée Gallo-Romain
- 170 GlazenHuis
- 172 Het Stadsmus
- 174 Musée du Genièvre
- 176 Trésors ecclésiastiques de Saint-Catherine
- 178 Musée de la Mode d'Hasselt
- 180 Musée Régional d'Archéologie
- 182 Z33 Huis voor Actuele Kunst, Design en Architectuur

## BRUXELLES

- 186 ADAM - Brussels Design Museum
- 188 ARGOS centre for audiovisual arts
- 190 Art & Marges Musée
- 192 Autoworld Brussels
- 194 Musée de la BD
- 196 Musée BELvue
- 198 Fondation Boghossian - Villa Empain
- 200 CENTRALE for contemporary art
- 202 Musée Charlier
- 204 CIVA
- 206 Palais du Coudenberg
- 208 Le Botanique
- 210 GardeRobe Manneken-Pis
- 212 Musée de la Médecine
- 214 Porte de Hal
- 216 La maison Autrique
- 218 Musée Juif de Belgique
- 220 Kanal - Centre Pompidou
- 222 Musée Royal de l'Armée et d'Histoire militaire
- 224 La Fonderie - Le musée bruxellois des industries et du travail
- 226 MIMA - Millennium Iconoclast Museum of Art
- 228 Musée Mode & Dentelle
- 230 Musée Art & Histoire
- 232 Museum Of Original Figurines - MOOF

- 234 Musée de la Banque nationale de Belgique
- 236 Musée de la Ville de Bruxelles - Broodhuis
- 238 Musée d'Art Spontané
- 240 Musée des Instruments de Musique (MIM)
- 242 Palais des Beaux-Arts - BOZAR
- 244 Planétarium
- 246 Musée des Egouts
- 248 Train World
- 250 Centre d'Art contemporain WIELS

## HAINAUT

- 254 BAM (Beaux-Arts Mons)
- 256 BPS22 Musée d'art de la Province de Hainaut
- 258 Centre de la Gravure et de l'Image Imprimée
- 260 CID - Centre d'Innovation et de Design
- 262 Le domaine de Seneffe
- 264 Espace gallo-romain
- 266 Musée de la Photographie
- 268 Le Beffroi de Mons
- 270 Le Musée du Doudou
- 272 La Maison de l'Imprimerie
- 274 La Maison Van Gogh
- 276 La Maison des Géants
- 278 Hôpital Notre-Dame à la Rose
- 280 Musée international du Carnaval et du Masque
- 282 Keramis - Centre de la Céramique
- 284 Musée royal de Mariemont
- 286 Le Bois du Cazier
- 288 MAC's Grand-Hornu
- 290 Mons Memorial Museum
- 292 Mundaneum
- 294 Musée de la Mine et du Développement Durable
- 296 Plugstreet 14-18 experience
- 298 Siléx's
- 300 TAMAT

# INHOUDSTAFEL

## NAMUR

- 304 Citadelle de Namur – Centre des visiteurs Terra Nova
- 306 Ecomusée de Viroin
- 308 Musée Félicien Rops
- 310 Le Musée du Petit Format
- 312 Maison du patrimoine médiéval mosan
- 314 Malagne - Archeopark van Rochefort
- 316 Musée de la fraise
- 318 Musée du Malgré-Tout
- 320 Nam-Ip Computer Museum
- 322 TreM.a – Musée des Arts anciens

## BRABANT WALLON

- 326 Musée Hergé
- 328 Musée L
- 330 Fondation Folon
- 332 Musée Wellington

## LIÈGE

- 336 Aquarium – Musée Universitaire de Liège
- 338 Archéoforum de Liège
- 340 Arthouse
- 342 Grand Curtius
- 344 Musée Guillaume Apollinaire
- 346 Musée historique de la principauté de Stavelot-Malmedy
- 348 IKOB - Musée d'Art contemporain
- 350 La Boverie
- 352 Musée du Circuit de Spa-Francorchamps
- 354 Musée de la vie wallonne
- 356 Musée Vieille Montagne
- 358 Musée de la Poterie de Raeren
- 360 Préhistomuseum
- 362 Waterhouse

## LUXEMBOURG

- 366 FAM – Famenne & Art Museum
- 368 Musée Gaspar
- 370 Musée en Piconrue

## WEST-VLAANDEREN

- 13 Abdijmuseum Ten Duinen
- 15 Archeologiemuseum
- 17 Arentshuis
- 19 Bakkerijmuseum
- 21 Belfort
- 23 Brugse Vrije
- 25 Eperon d'Or
- 27 Gentpoort
- 29 Gezellemuseum
- 31 Groeningemuseum
- 33 Gruuthusemuseum
- 35 Hopmuseum
- 37 In Flanders Fields
- 39 KOERS. Museum van de Wielersport
- 41 Memorial Museum Passchendaele 1917
- 43 Mu.ZEE – Kunstmuseum aan Zee
- 45 NAVIGO - Nationaal Visserijmuseum
- 47 O.L.V.-kerk
- 49 Onze-Lieve-Vrouw-ter-Potterie
- 51 Permekemuseum
- 53 Sint-Janshospitaal
- 55 Sint-Janshuismolen
- 57 Stadhuis
- 59 Texture
- 61 Volkskundemuseum
- 63 Westfront Nieuwpoort
- 65 Yper Museum

## OOST-VLAANDEREN

- 69 De Salons
- 71 De wereld van Kina
- 73 Design Museum Gent
- 75 Huis van Alijn
- 77 Industriemuseum
- 79 Mercatormuseum
- 81 MOU - Museum van Oudenaarde en de Vlaamse Ardennen
- 83 Mudel. Museum van Deinze en de Leiestreek
- 85 Museum Dhondt-Dhaenens

- 87 Museum Dr. Guislain
- 89 Museum voor Schone Kunsten Gent
- 91 Roger Raveelmuseum
- 93 Sint-Pietersabdij Gent
- 95 S.M.A.K.
- 97 STAM – Stadsmuseum Gent
- 99 SteM

## ANTWERPEN

- 103 Arboretum Kalmthout
- 105 Begijnhofmuseum
- 107 DIVA. Antwerp Home of Diamonds
- 109 FOMU – Fotomuseum Antwerpen
- 111 Het Snijders&Rockoxhuis
- 113 Jakob Smitsmuseum
- 115 Karrenmuseum
- 117 Kazerne Dossin
- 119 Letterenhuis
- 121 M HKA – Museum van hedendaagse kunst Antwerpen
- 123 MAS
- 125 Maagdenhuis Museum
- 127 Middelheimmuseum
- 129 ModeMuseum Antwerpen – MoMu
- 131 Museum De Reede
- 133 Museum Hof van Busleyden
- 135 Museum Mayer van den Bergh
- 137 Museum Plantin-Moretus
- 139 Museum Vleeshuis
- 141 Nationaal Museum van de Speelkaart
- 143 Red Star Line Museum
- 145 Rubenshuis
- 147 Taxandriamuseum

## VLAAMS-BRABANT

- 151 FeliXart Museum
- 153 Huis van het Belgisch-Frans verzet
- 155 M – Museum Leuven
- 157 PARCUM
- 159 Plantentuin Meise
- 161 Sportimonium

## LIMBURG

- 165 Apotheekmuseum
- 167 Bokrijk
- 169 Gallo-Romeins Museum
- 171 GlazenHuis
- 173 Het Stadsmus
- 175 Jenevermuseum
- 177 Kerkschatten van Sint-Catharina
- 179 Modemuseum Hasselt
- 181 Regionaal Archeologisch Museum
- 183 Z33 Huis voor Actuele Kunst, Design en Architectuur

## BRUSSEL

- 187 ADAM – Brussels Design Museum
- 189 Argos centre for audiovisual arts
- 191 Art & Marges Museum
- 193 Autoworld Brussels
- 195 Belgisch Stripmuseum
- 197 BELvue museum
- 199 Boghossianstichting – Villa Empain
- 201 CENTRALE for contemporary art
- 203 Charlier Museum
- 205 CIVA
- 207 Coudenbergpaleis
- 209 De Botanique
- 211 GardeRobe Manneken-Pis
- 213 Geneeskundemuseum
- 215 Hallepoort
- 217 Het Autrique-huis
- 219 Joods Museum van België
- 221 Kanal – Centre Pompidou
- 223 Koninklijk Museum van het Leger en de Krijgsgeschiedenis
- 225 La Fonderie – Brussels Museum voor Arbeid en Industrie
- 227 MIMA – Millennium Iconoclast Museum of Art
- 229 Mode & Kant Museum
- 231 Museum Kunst & Geschiedenis
- 233 Museum Of Original Figurines – MOOF

- 235 Museum van de Nationale Bank van België
- 237 Museum van de Stad Brussel – Broodhuis
- 239 Museum voor Spontane Kunst
- 241 Muziekinstrumentenmuseum (MIM)
- 243 Paleis voor Schone Kunsten – BOZAR
- 245 Planetarium
- 247 Riolenmuseum
- 249 Train World
- 251 WIELS, Centrum voor Hedendaagse Kunst

## HENEGOUWEN

- 255 BAM (Schone kunsten Bergen)
- 257 BPS22 Museum voor kunst van de Provincie Henegouwen
- 259 Centre de la Gravure et de l'Image Imprimée
- 261 CID Grand-Hornu
- 263 Domein van Seneffe
- 265 Espace gallo-romain
- 267 Fotografiemuseum
- 269 Het Belfort van Bergen
- 271 Het Doudoumuseum
- 273 Het Huis van de Drukkerij
- 275 Het Huis Van Gogh
- 277 Het Reuzenhuis
- 279 Hospitaal Onze-Lieve-Vrouw met de Roos
- 281 Internationaal Museum van het Carnaval en het Masker
- 283 Keramis – Centrum van de Keramiek
- 285 Koninklijk Museum van Mariemont
- 287 Le Bois du Cazier
- 289 MAC's Grand-Hornu
- 291 Mons Memorial Museum
- 293 MUNDAMENTEUM
- 295 Museum van Mijnbouw en Duurzame Ontwikkeling
- 297 Plugstreet 14-18 experience
- 299 Silex's
- 301 TAMAT

## NAMEN

- 305 Citadel van Namen – Bezoekerscentrum Terra Nova
- 307 Ecomuseum van de Viroin
- 309 Félicien Rops Museum
- 311 Het Museum van 'Klein Formaat'
- 313 Maison du patrimoine médiéval mosan
- 315 Malagne – Archeopark van Rochefort
- 317 Museum van de aardbei
- 319 Musée du Malgré-Tout
- 321 Nam-Ip Computer Museum
- 323 Tre.M.a – Museum voor Oude Kunsten

## WAALS-BRABANT

- 327 Hergé Museum
- 329 Museum L
- 331 Stichting Folon
- 332 Wellington Museum

## LUIK

- 337 Aquarium – Museum van Luik
- 339 Archeoforum van Luik
- 341 Arthouse
- 343 Grand Curtius
- 345 Guillaume Apollinaire museum
- 347 Historisch museum van het vorstendom Stavelot-Malmedy
- 349 IKOB – Museum voor Hedendaagse Kunst
- 351 La Boverie
- 353 Museum van het Circuit van Spa-Francorchamps
- 355 Museum van het Waalse leven
- 357 Museum Vieille Montagne
- 359 Pottenbakkerijmuseum Raeren
- 361 Prehistomuseum
- 363 Waterhouse

## LUXEMBURG

- 367 FAM – Famenne & Art Museum
- 369 Gaspar Museum
- 371 Museum en Piconrue

# FLANDRE ORIENTALE



Design Museum Gent

# OOST- VLAANDEREN

## MUSÉE DHONDT-DHAENENS

### INFORMATIONS PRATIQUES

**HORAIRE:** mercredi au dimanche: de 10h00 à 17h00  
**FERMETURE:** lundi, mardi

**Adresse:** Museumlaan 14, 9831 Deurle  
**Téléphone:** +32 9 330 17 30

**E-mail:** [info@museumdd.be](mailto:info@museumdd.be)  
**Site web:** <http://www.museumdd.be>

### LE MUSÉE

Lorsque Jules et Irma Dhondt-Dhaenens se firent construire une maison sur les rives de la Lys en 1967, ils souhaitaient offrir un cadre de qualité à leur collection d'art. L'architecte Erik Van Biervliet construisit à deux pas de leur résidence un bâtiment moderniste dont l'amour de l'art est la pierre d'angle. Littéralement, puisque dans la première pierre posée avait été cimenté un tube en plomb dans lequel le couple exprimait sa volonté d'ouvrir la collection au grand public et de donner une plateforme aux artistes flamands.

Les expositions abordent toujours des questions de société et recherchent l'expérimentation et le dialogue entre l'artiste et le public. Ce sont souvent des expositions solos d'artistes de qualité pour qui l'exposition est un premier pas vers la reconnaissance qu'ils méritent. Les expositions de Santiago Sierra, Robert Kusmirowski et Thomas Zipp par exemple ont été très remarquées. Les artistes peuvent aussi créer en toute tranquillité dans les deux résidences: la maison Van Wassenhove et The Wunderkammer Residence.

La collection inclut des œuvres d'artistes flamands comme James Ensor, Constant Permeke, Gustave van de Woestyne et Frits Van den Berghe. Elle s'est enrichie au fil du temps de pièces de Koen Theys, Raoul De Keyser, Marthe Wéry. En raison des expositions temporaires, la collection permanente n'est pas visible en continu.



## MUSEUM DHONDT-DHAENENS

### PRAKTISCHE INFO

**OPEN:** woensdag tot en met zondag: 10.00 tot 17.00 uur  
**GESLOTEN:** maandag, dinsdag

**Adresse:** Museumlaan 14, 9831 Deurle  
**Téléphone:** +32 (0)9 330 17 30

**E-mail:** [info@museumdd.be](mailto:info@museumdd.be)  
**Site web:** <http://www.museumdd.be>

### OVER HET MUSEUM

Toen Jules en Irma Dhondt-Dhaenens in 1967 de opdracht gaven voor een bouwproject aan de Leie-oever, wilden ze een waardig onderkomen voor hun kunstcollectie. Op een steenworp van hun huis, vlak bij de kerktoren van Deurle, bouwde architect Erik Van Biervliet een modernistisch gebouw waarin liefde voor kunst inherent aanwezig is. Letterlijk, want met de eerste stenen werd een loden buis ingemetseld met daarin de wens om hun verzameling publiek te maken en een platform te geven aan Vlaamse kunstenaars.

De tentoonstellingen flirten er steeds met maatschappelijk relevante thema's en gaan op zoek naar experiment en dialoog tussen kunstenaar en publiek. Vaak zijn er solotentoonstellingen van toonaangevende artiesten voor wie de expo een stap is naar de erkenning die ze verdienen. Onder meer Santiago Sierra, Robert Kusmirowski en Thomas Hirschhorn brachten er veel besproken exposities. In de twee residenties – de Woning Van Wassenhove van architect Juliaan Lampens en The Wunderkammer Residence ontworpen door Hans Op de Beeck in samenwerking met Studio MOTO – kunnen kunstenaars in alle rust creëren.

In de collectie zit werk van Vlaamse kunstenaars als James Ensor, Constant Permeke, Gustave van de Woestyne en Frits Van den Berghe. De oorspronkelijke collectie groeide aan met werken van onder meer Koen Theys, Raoul De Keyser en Marthe Wéry. De vaste collectie is vanwege de tijdelijke tentoonstellingen niet permanent zichtbaar.



## M – MUSEUM LEUVEN

### INFORMATIONS PRATIQUES

**HORAIRE:** lundi, mardi, vendredi, samedi et dimanche: de 11h00 à 18h00; jeudi: de 11h00 à 22h00  
**FERMETURE:** mercredi

**Leopold Vanderkelenstraat 28, 3000 Leuven**  
 +32 16 27 29 29

→ [reservaties@mleuven.be](mailto:reservaties@mleuven.be) et [info@mleuven.be](mailto:info@mleuven.be)  
<http://www.mleuven.be>

### LE MUSÉE

Il y a un siècle, Victor Vanderkelen et son épouse Maria Mertens faisaient don de leur maison à la Ville de Leuven pour qu'on y ouvre un musée. L'architecte Stéphane Beel a conçu un complexe muséal sobre qui englobe l'ancien musée communal. Le nouveau musée a ouvert ses portes en 2009. Il s'est doté d'un jardin intérieur et d'une terrasse panoramique qui domine la ville.

La collection est un art en soi. La collection du M-Museum compte plus de 52.000 œuvres d'art, anciennes et contemporaines, qui concernent plus particulièrement Leuven et le Brabant. M possède notamment des pièces maîtresses de Jef Lambeaux, Constantin Meunier et Rogier Van der Weyden. Une série de présentations qui revisitent son dépôt témoigne de la grande diversité des collections du M.

Dans la présentation de collection 'Le langage du corps', le M réunit des œuvres anciennes et contemporaines autour du concept du corps humain. Notre interprétation d'une œuvre correspond-elle vraiment à ce qu'un artiste cherche à exprimer à travers les poses et les gestes de ses sujets? Et dans quelle mesure est-elle influencée par le contexte et notre bagage culturel? Autant de questions passionnantes auxquelles cette présentation s'efforce d'apporter une réponse.

Votre visite ne serait pas complète sans un passage par la collégiale Saint-Pierre à deux minutes du M. C'est là qu'est accrochée la plus belle toile de Leuven: 'La Dernière Cène' de Dirk Bouts, un des grands Primitifs Flamands.

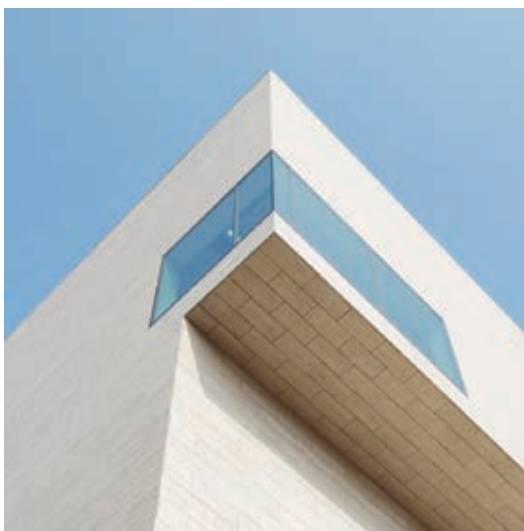

### INCONTOURNABLE EN 2020

- Exposition: 'Entre ciel et terre. Revivez la Dernière Cène de Bouts' (dans l'église Saint-Pierre restaurée): à partir du 20 mars
- Exposition: 'Nel Aerts': jusqu'au 23 février
- Exposition sur Rodin, Meunier et Minne: du 20 mars au 30 août

## M – MUSEUM LEUVEN

### PRAKTISCHE INFO

**OPEN:** maandag, dinsdag, vrijdag, zaterdag en zondag: 11.00 tot 18.00 uur; donderdag: 11.00 tot 22.00 uur  
**GESLOTEN:** woensdag

**Leopold Vanderkelenstraat 28, 3000 Leuven**  
 +32 (0)16 27 29 29

→ [reservaties@mleuven.be](mailto:reservaties@mleuven.be) en [info@mleuven.be](mailto:info@mleuven.be)  
<http://www.mleuven.be>

### OVER HET MUSEUM

Honderd jaar geleden schonken Victor Vanderkelen en zijn vrouw Maria Mertens hun woning aan de stad Leuven, met de bedoeling er een museum in op te richten. Intussen heeft architect Stéphane Beel een strak museumcomplex ontworpen rondom het oude stadsmuseum. Het nieuwe museum opende in 2009 de deuren. Het heeft een centrale binnentuin en een dakterras dat een uitzicht biedt op de skyline van Leuven.

Verzamelen is een kunst. De collectie van het M-Museum telt meer dan 52.000 kunstwerken, oude en hedendaagse, met een focus op Leuven en Brabant. Zo bezit M topstukken van onder meer Jef Lambeaux, Constantin Meunier en Rogier Van der Weyden. Een reeks van wisselende collectiepresentaties brengt de grote diversiteit van de M-collectie in beeld.

In de collectiepresentatie 'De Taal van het Lichaam' brengt M zowel oude als hedendaagse kunstwerken samen waarbij het menselijke lichaam centraal staat. Komt onze interpretatie wel overeen met wat een kunstenaar via houdingen en gebaren wil uitdrukken? En in welke mate beïnvloeden de context en onze culturele bagage onze waarneming? Die vragen komen aan bod in deze presentatie.

Je museumbezoek is pas volledig na een wandeling naar de Sint-Pieterskerk, op twee minuten van M. Daar hangt het mooiste schilderij van Leuven: 'Het Laatste Avondmaal' van Dirk Bouts, een van de belangrijkste Vlaamse Primitieven.

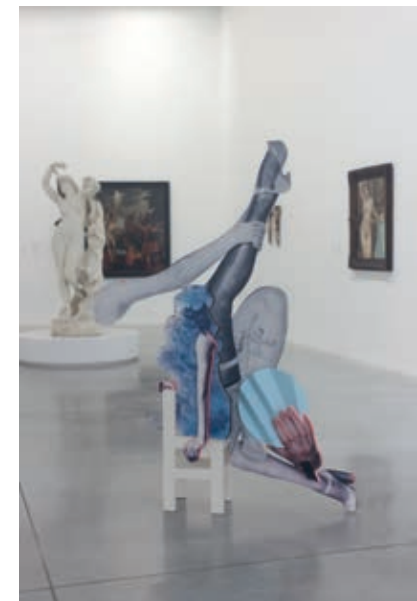

### NIET TE MISSEN IN 2020

- Expo: Tussen hemel en aarde. Beleef Het Laatste Avondmaal van Bouts - mixed reality brengt het schilderij tot leven (in de gerestaureerde Sint-Pieterskerk): vanaf 20 maart
- Expo: 'Nel Aerts': tot en met 23 februari
- Expo over Rodin, Meunier en Minne: 20 maart tot en met 30 augustus

## GLAZENHUIS

### INFORMATIONS PRATIQUES

**HORAIRE:** du mardi au dimanche de 10h00 à 17h00  
**FERMETURE:** lundi, 25 décembre, 1er janvier et aux changements d'exposition

**Dorp 14b, 3920 Lommel**  
 +32 11 54 13 35

→ [info@hetglazenhuis.be](mailto:info@hetglazenhuis.be)  
[www.hetglazenhuis.be](http://www.hetglazenhuis.be)

### LE MUSÉE

Le verre est à Lommel ce que la dentelle est à Bruges. Le sous-sol de la ville renferme d'énormes quantités de sable qui s'est accumulé pendant des millions d'années. L'extraction du sable de quartz a lié à jamais Lommel à l'industrie du verre.

Un cône en verre de 30 mètres de haut domine le centre-ville depuis 2007. Illuminé le soir, il sert de guide au GlazenHuis. Le musée conçu par l'architecte Philippe Samyn abrite également un atelier et une boutique de créations originales à base de verre.

Des expositions temporaires d'artistes verriers du monde entier dans un décor pur comme le cristal. Aucun aspect de cet art n'est laissé dans l'ombre: esthétique et fonctionnalité, technique et créativité, passé et présent.

Entrez dans l'atelier de verrerie pour voir des étudiants, artistes et créateurs donner forme à de merveilleux objets à partir de verre liquide en utilisant des techniques ancestrales. Et si vous voulez mettre la main à la pâte (de verre), des ateliers pour adultes et pour enfants vous apprendront les ficelles du métier. Peur de casser quelque chose? Le verre blanc porte bonheur!

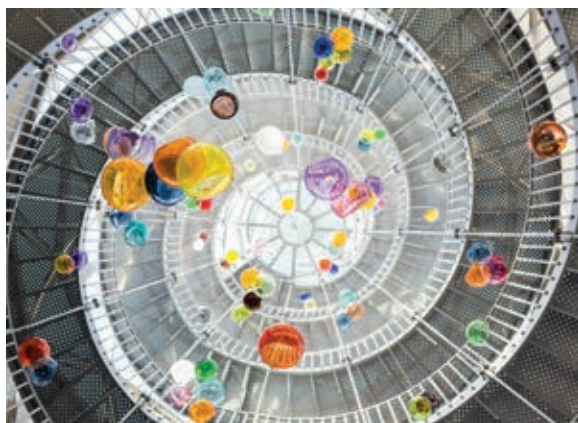

#### INCONTOURNABLE EN 2020

→ Ateliers: Soufflez votre propre / Soufflez votre propre vase en verre / GlassBeach: consulter le site pour les dates

## GLAZENHUIS

### PRAKTISCHE INFO

**OPEN:** dinsdag tot en met zondag: 10.00 tot 17.00 uur  
**GESLOTEN:** maandag, 25 december, 1 januari en bij de wisseling van tentoonstellingen

**Dorp 14b, 3920 Lommel**  
 +32 (0)11 54 13 35

→ [info@hetglazenhuis.be](mailto:info@hetglazenhuis.be)  
[www.hetglazenhuis.be](http://www.hetglazenhuis.be)

### OVER HET MUSEUM

Glas is voor Lommel wat kant is voor Brugge. Onder de stad liggen tot honderden meters diep enorme hoeveelheden zand, die in dikke lagen gedurende miljoenen jaren zijn opgestapeld. Dankzij de ontginning van kwartszand hebben Lommel en glas een onbrekbare band.

Sinds 2007 torent een 30 meter hoge glazen kegel boven het stadscentrum uit. De kegel, die 's avonds sfeervol verlicht wordt, kan tellen als wegwijzer naar GlazenHuis. In het gebouw van architect Philippe Samyn vind je een museum, een atelier en een shop waar je glascreaties kunt bewonderen, kopen en maken.

In dat glasheldere decor vinden tijdelijke tentoonstellingen plaats van gerenommeerde nationale en internationale kunstenaars. Geen enkel aspect van de glaskunst wordt overgeslagen: artistiek en functioneel, technisch en creatief, heden en verleden.

Ga binnen in het glasatelier en aanschouw hoe studenten, kunstenaars en ontwerpers wonderlijke creaties maken met vloeibaar glas. Daarvoor gebruiken ze eeuwenoude technieken. Wil je zelf leren glasblazen? In workshops voor volwassenen of kinderen kun je de kunst onder de knie krijgen. En vergeet niet: scherven brengen geluk.



#### NIET TE MISSEN IN 2020

→ Workshops: Blaas je eigen drinkglas/ Blaas je eigen bloemenvaasje/ GlassBeach: zie data op de website

## Z33 HUIS VOOR ACTUELE KUNST, DESIGN EN ARCHITECTUUR

### INFORMATIONS PRATIQUES

**HORAIRE:** du mardi au vendredi de 10h00 à 17h00; samedi et dimanche de 11h00 à 18h00, Pâques  
**FERMETURE:** lundi

**Bonnefantenstraat 1, 3500 Hasselt**  
 +32 11 29 59 60

→ [info@z33.be](mailto:info@z33.be)  
[www.z33.be](http://www.z33.be)

### LE MUSÉE

Z33 est une institution artistique qui ne recherche pas les résultats rapides mais s'attache à des projets de longue durée. Chaque exposition ou production qui y est réalisée en collaboration avec des artistes est le fruit de longs travaux de recherche et ne se limite jamais à la seule présentation d'œuvres d'art. Chaque projet va de pair avec un vaste programme d'activités artistiques.

Un bon nombre des projets naissent autour d'une collaboration pluridisciplinaire entre plasticiens, architectes, créateurs et scientifiques. Le musée œuvre à développer les nouveaux talents. Z33 aborde des thèmes de société sous l'angle de l'art plastique, de l'architecture, du cinéma et du design et y pose un regard critique. Il cherche ainsi à éveiller la curiosité des artistes et du public, tout en explorant les limites du savoir, des aptitudes et des cadres de référence.

Depuis novembre 2019, Z33 remplit la mission qu'il s'est fixée dans un nouveau bâtiment et la salle d'exposition rénovée Vleugel '58. La sobriété de la façade en losanges de briques est en parfaite harmonie avec le bégainage historique voisin. Le bâtiment a été conçu par l'architecte italienne Francesca Torzo.



#### INCONTOURNABLE EN 2020

- Expo: The Politics of Design - Victor Papanek: du 14 mars au 7 juin
- Expo: 20 ans 'Open Oproep' - 'Vlaams Bouwmeester': du 13 février au 29 mars

## Z33 HUIS VOOR ACTUELE KUNST, DESIGN EN ARCHITECTUUR

### PRAKTISCHE INFO

**OPEN:** dinsdag tot en met vrijdag: 10.00 tot 17.00 uur;  
 zaterdag en zondag: 11.00 tot 18.00 uur, Pasen  
**GESLOTEN:** maandag

**Bonnefantenstraat 1, 3500 Hasselt**  
 +32 (0)11 29 59 60

→ [info@z33.be](mailto:info@z33.be)  
[www.z33.be](http://www.z33.be)

### OVER HET MUSEUM

In Z33 is snelheid allerminst de doelstelling. Het Huis voor Actuele Kunst, Design en Architectuur zet in op verdieping en langlopende projecten. Elke tentoonstelling en productie die Z33 maakt in samenwerking met kunstenaars ontstaat uit grondig onderzoek. Het blijft nooit bij een expo. Steeds gaat er een uitgebreid programma aan artistieke activiteiten mee gepaard.

Heel wat van de projecten komen er tot stand uit samenwerkingen tussen kunstenaars, architecten, ontwerpers, en wetenschappers. Ook nieuw talent wordt hier intensief ontwikkeld. Aan de hand van beeldende kunst, architectuur, film en vormgeving gaat Z33 de confrontatie aan met maatschappelijke thema's. Het houdt die kritisch onder de lamp. Zo wil het de nieuwsgierigheid van kunstenaars en publiek aanwakkeren maar ook nieuwe kennis, vaardigheden en referentiekaders aanreiken om op te bouwen.

Sinds november 2019 werkt Z33 verder aan die missie in een nieuw gebouw en het gerenoveerde tentoonstellingsgedeelte Vleugel '58. De sobere buitenkant van ruitvormige bakstenen sluit naadloos aan bij de aangrenzende historische begijnhofsite. Het ontwerp werd getekend door de Italiaanse architecte Francesca Torzo.



#### NIET TE MISSEN IN 2020

- Expo: The Politics of Design - Victor Papanek: van 14 maart tot en met 7 juni
- Expo: 20 jaar Open Oproep - Vlaams Bouwmeester: van 13 februari tot en met 29 maart



## FONDATION BOGHOSSIAN – VILLA EMPAIN

### INFORMATIONS PRATIQUES

**HORAIRES:** du mardi au dimanche: de 11h00 à 18h00  
**FERMETURE:** lundi

**Avenue Franklin Roosevelt 67, 1050 Bruxelles**  
 +32 2 627 52 30

→ [info@boghossianfoundation.be](mailto:info@boghossianfoundation.be)  
<http://www.villaempain.com>

### LE MUSÉE

Murs de granit poli, piscine dans le jardin, mosaïques, marbres de toutes teintes, onyx et bois exotiques précieux. La description des matériaux de la Villa Empain évoque un château de contes de fées, mais c'est plutôt dans un temple de l'Art déco que vous pénétrerez.

La villa fut construite en 1931 par l'architecte Michel Polak pour le baron Jean Empain, fils de l'industriel Edouard Empain, qui réalisa le métro de Paris.

Empain fit don de sa villa à l'Etat belge afin de la transformer en Musée royal des Arts Décoratifs contemporains sous la houlette de Henry Van de Velde et ensuite Herman Teirlinck. Après quelques décennies consécutives à la Seconde Guerre mondiale, où la villa fut notamment occupée par l'ambassade de l'union soviétique et RTL, elle fut restaurée en 2010 par la Fondation Boghossian dans le souci de respecter sa valeur architecturale.

La villa Art déco est depuis lors un centre artistique axé sur le dialogue entre les cultures d'Orient et d'Occident. Son intensif programme d'expositions, de concerts, de spectacles de danse, d'ateliers pour enfants, de rencontres avec des artistes, de visites guidées et de conférences aspire à rapprocher les cultures dans un esprit d'ouverture et de curiosité mutuelle. Tout cela dans un cadre architectural d'exception.



#### INCONTOURNABLE EN 2020

→ Exposition: Le Monde à Plat: de mars à août

## BOGHOSSIANSTICHTING – VILLA EMPAIN

### PRAKTISCHE INFO

**OPEN:** dinsdag tot en met zondag: 11.00 tot 18.00 uur  
**GESLOTEN:** maandag

**F. Rooseveltlaan 67, 1050 Brussel**  
 +32 (0)2 627 52 30

→ [info@boghossianfoundation.be](mailto:info@boghossianfoundation.be)  
<http://www.villaempain.com>

### OVER HET MUSEUM

Muren van geslepen graniet. Een zwembad in de tuin. Mozaïeken, kleurrijke marmersoorten, onyx en kostbaar exotisch hout. Het klinkt als een sprookjeskasteel, maar is niets minder dan het art-decojuweel Villa Empain.

De villa werd in 1931 gebouwd door architect Michel Polak in opdracht van baron Jean Empain, de zoon van de industrieel Édouard Empain, die de metro van Parijs aanlegde.

Empain liet zijn villa aan de Belgische staat na om er het Koninklijk Museum voor hedendaagse Decoratieve Kunsten onder te brengen, onder het toezicht van Henry van de Velde en later Herman Teirlinck. Na door de Duitsers te zijn bezet tijdens de Tweede Wereldoorlog diende de villa als ambassade van de Sovjet-Unie en als omroepgebouw van de RTL. In 2010 werd Villa Empain door de Boghossianstichting in ere hersteld.

Sindsdien is de art-decovilla een centrum voor kunst en dialoog tussen oosterse en westerse culturen. Aan de hand van een druk programma van tentoonstellingen, concerten, dansvoorstellingen, workshops voor kinderen, ontmoetingen met kunstenaars, rondleidingen en lezingen ontmoeten culturen elkaar hier op een open en nieuwsgierige manier. En dat in een adembenemende architectuur.



#### NIET TE MISSEN IN 2020

→ Expo: Een wereld in perspectief: van maart tot augustus