

INHOUDSOPGAVE

9	INLEIDING
10	TRADITIONEEL GEREEDSCHAP EN MATERIAAL
15	MOTIEVEN
16	TRADITIE ALS INSPIRATIE
18	Semivingerwanten
26	Muts
32	Lange sjaal
38	Spencer met ronde hals
50	Poncho
58	SPELEN MET ACHTERGRONDEN
60	Polswarmers
66	Vissermuts
72	Ronde sjaal
78	Trui met ronde hals
90	Trui met boothals
100	VERLEDEN EN HEDEN
102	Handenwarmers
108	Colsjaal
112	Skimuts
118	Visserstrui
128	Horizontale sjaal
136	BREITECHNIEKEN
142	REGISTER
144	VERANTWOORDING

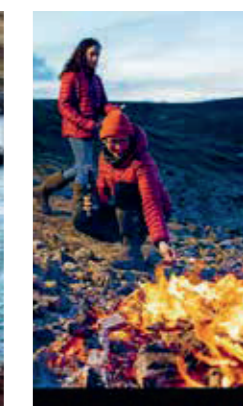

LEVEN OP FAIR ISLE



Binnenkant voor: Lower Leogh
Blz. 2: Sheep Rock, North Haven en Bunes
Rechtsonder: Uitzicht van Meoness



SEMIVINGER- WANTEN



MAAT S / M

Handomtrek ter hoogte van de knokkels 15–22 cm

Omtrek gereed werkstuk 17,75 cm

Hoogte gereed werkstuk 27,5 cm

GAREN

Jamieson's of Shetland, Shetland Spindrift
2-draads (als 4-draads), 100% Shetlandwol, (105 m/25 g)

Grijze kleurstelling

- 2 × 123 Oxford HK
- 1 × 122 Granite

Traditionele kleurstelling

- 2 × 587 Madder HK
- 1 × 726 Prussian Blue
- 1 × 289 Gold
- 1 × 104 Natural White

Admiral kleurstelling

- 2 × 727 Admiral Navy HK
- 1 × 168 Clyde Blue
- 1 × 134 Blue Danube
- 1 × 104 Natural White
- 1 × 578 Rust
- 1 × 478 Amber

Boven: wanten gebreid door Sara Levene
Blz. 19: vogels kijken bij Gunglesund
Wanten gebreid door Sara Levene



MUTS

Ronde 87: R tot einde ronde.

Ronde 88: *1 R, 2 Rsbr, herhaal vanaf * tot einde ronde. 15 (18/21) St geminderd. 30 (36/42) St.

Ronde 89: R tot einde ronde.

Ronde 90: *2 Rsbr, herhaal vanaf * tot einde ronde. 15 (18/21) St geminderd. 15 (18/21) St.

Ronde 91 (staat niet in patroon): 1 (0/1) R, *2 Rsbr, herhaal vanaf * tot einde ronde. 7 (9/10) St geminderd. 8 (9/11) St.

Afwerken

Knip de draad af en haal hem door de overgebleven steken. Trek de draad aan en zet hem vast.

Werk alle losse draden af en block de muts naar de maten aan het begin van het patroon.

Kwastje

Wind 2, 3 of 4 draden van verschillende kleuren in de lengte om een stuk karton of dun boek van 11 cm.

Bij 2 draden: 40 windingen.

Bij 3 draden: 25 windingen.

Bij 4 draden: 20 windingen.

Knip de draden aan één kant voorzichtig los en gebruik aan de andere kant één draad om de draden bij elkaar te houden. Draai een koordje van 2 draden en knoop dat om het vastgebonden midden van het kwastje. Bind zo'n 4 cm boven het midden nog een draad om het kwastje zodat je bovenop een bolletje krijgt. Zet het kwastje met de uiteinden van het gedraaide koordje aan de punt van de muts en werk de draden ervan aan de binnenkant van de muts af.

Grijze kleurstelling

- R
- AV
- ▧ 2 Rsbr
- 123 Oxford
- 122 Granite

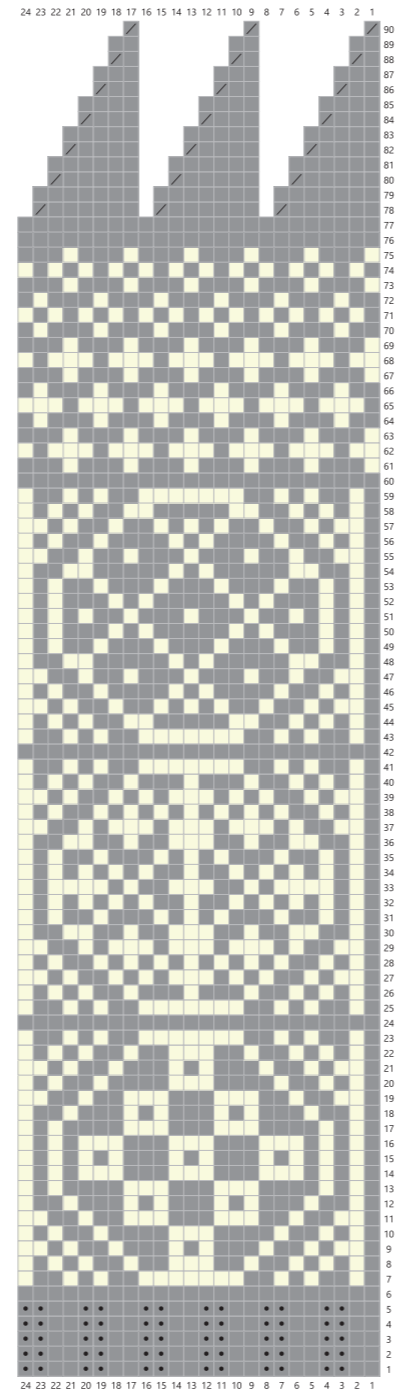

Traditionele kleurstelling

- R
- AV
- ▧ 2 Rsbr
- 587 Madder
- 726 Prussian Blue
- 289 Gold
- 104 Natural White

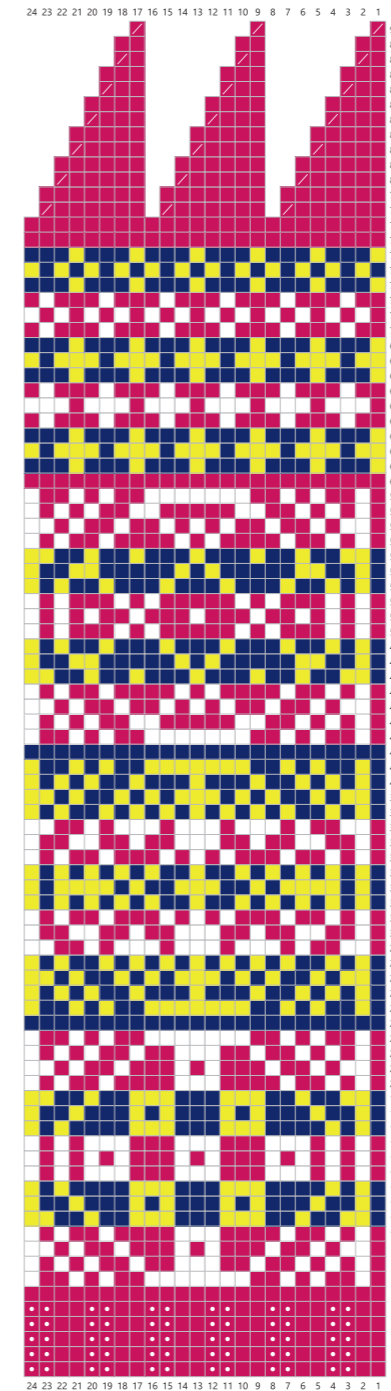

Admiral kleurstelling

- R
- ▧ AV
- 2 Rsbr
- 727 Admiral Navy
- 168 Clyde Blue
- 134 Blue Danube
- 104 Natural White
- 578 Rust
- 478 Amber

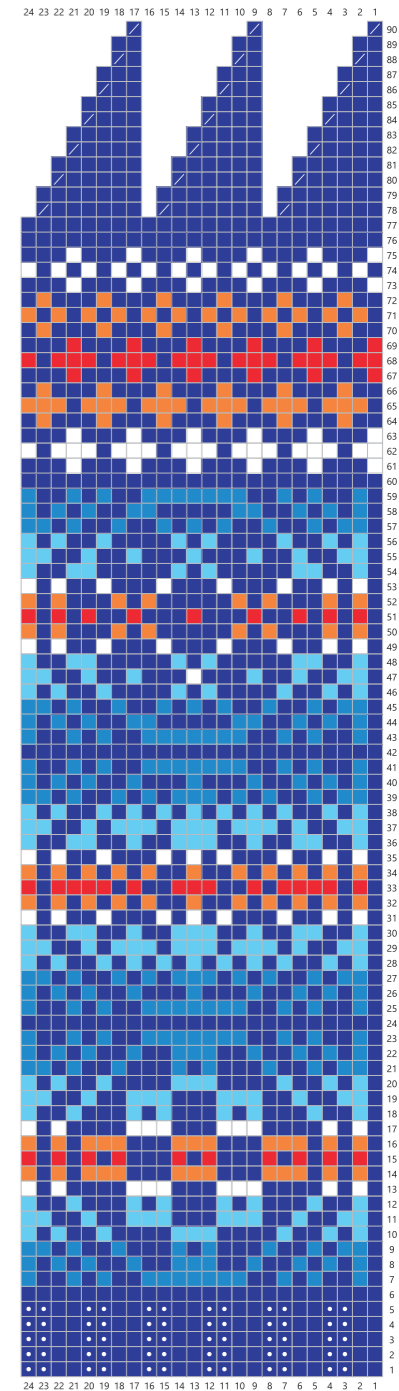

POLSWARMERS



MAAT S / M

Voor handomtrek, ter hoogte van de knokkels 15–22 cm

Omtrek gereed werkstuk 18 cm

Hoogte gereed werkstuk 25 cm

GAREN

Jamieson's of Shetland, Shetland Spindrift
2-draads (als 4-draads), 100% Shetlandwol, (105 m/25 g)

Natuurlijke kleurstelling

- 1 × 101 Natural Black HK
- 1 × 104 Natural White

Traditionele kleurstelling

- 1 × 101 Natural Black HK
- 1 × 289 Gold
- 1 × 587 Madder
- 1 × 726 Prussian Blue
- 1 × 104 Natural White

Admiral kleurstelling

- 1 × 727 Admiral Navy
- 1 × 105 Eesit
- 1 × 104 Natural White
- 1 × 478 Amber
- 1 × 578 Rust
- 1 × 168 Clyde Blue
- 1 × 136 Teviot
- 1 × 134 Blue Danube

Boven: polswarmers gebreid door Anna Mäkilä
Blz. 61: katten voeren bij Taft Croft
Polswarmers gebreid door Anna Mäkilä



TRUI MET RONDE HALS

Truien met ronde hals staan symbool voor comfort. Dit moderne ontwerp is een geslaagde aanpassing van de motieven van de sjaal voor een trui. De hals is wat wijder dan gewoonlijk, voor een casual uitstraling.

Boven: trui gebreid door Suzanne Da Rosa
Blz. 79: graven bij Taft Croft
Trui gebreid door Louise Bailey



GAREN

Jamieson's of Shetland,
Shetland Spindrift
2-draads (als 4-draads), 100%
Shetlandwol, (105 m/25 g)

Natuurlijke kleurstelling

- 101 Natural Black HK
- 104 Natural White

Traditionele kleurstelling

- 101 Natural Black HK
- 587 Madder
- 289 Gold
- 726 Prussian Blue
- 104 Natural White

Ombé kleurstelling

- 727 Admiral Navy
- 168 Clyde Blue
- 136 Teviot
- 134 Blue Danube
- 106 Mooskit
- 105 Eesit
- 478 Amber
- 578 Rust

Kijk bij de telpatronen voor de benodigde hoeveelheid garen per kleurstelling.

MAAT

	XS	S	M	L	XL
Voor borstomvang (ong.)	76-84 cm	86-91 cm	97-102 cm	107-114 cm	117-122 cm
Werkelijke borstomvang	89 cm	96 cm	107 cm	120 cm	128 cm
Lengte tot zijkant schouder	59,5 cm	62 cm	64 cm	66 cm	67,5 cm
Diepte armsgat	19,5 cm	23 cm	24 cm	26 cm	26 cm
Halsbreedte achter gereed (vrouw)	15,5 cm	16 cm	16,5 cm	18 cm	19 cm
Halsbreedte achter gereed (man)	10,5 cm	12 cm	11 cm	11,5 cm	12,5 cm
Halsdiepte voor (ong.) gereed (vrouw)	6,5 cm	6,5 cm	7,5 cm	7 cm	6,5 cm
Halsdiepte voor (ong.) gereed (man)	6 cm	4 cm	4,5 cm	4 cm	4 cm
Mouwlengte (vrouw)	44 cm	44 cm	44 cm	43 cm	45 cm 46 cm
Mouwlengte (man)	50 cm	50 cm	50 cm	49 cm	51 cm 52 cm
Manchetomvang	20,5 cm	21,5 cm	23,5 cm	25,5 cm	26,5 cm
Omvang bovenkant mouw	30 cm	32 cm	35 cm	38 cm	41 cm



TRUI MET BOOTHALS

Deze trui is gebaseerd op de kleding die in de 19de eeuw op Fair Isle werd gebreid. Omdat je de delen niet speciaal hoeft te vormen, ligt de nadruk op de jacquardpatronen en is de trui snel te breien. In de 19de eeuw werd dit soort trui voor dagelijks gebruik gebreid, mogelijk zelfs door kinderen.



GAREN

Jamieson's of Shetland, Shetland Spindrift 2-draads (als 4-draads), 100% Shetlandwol. (105 m/25 g)

Natuurlijke kleurstelling

- 101 Natural Black HK
- 104 Natural White

Traditionele kleurstelling

- 101 Natural Black HK
- 587 Madder
- 289 Gold
- 726 Prussian Blue
- 104 Natural White

Ombé kleurstelling

- 727 Admiral Navy
- 105 Eesit
- 478 Amber
- 578 Rust
- 106 Mooskit
- 168 Clyde Blue
- 136 Teviot
- 134 Blue Danube

Kijk bij de telpatronen voor het aantal bollen per maat.

MAAT

	XS	S	M	L	XL
Voor borstomvang (ong.)	81–86 cm	91–97 cm	102–107 cm	112–117 cm	122–127 cm
Borstomvang trui	96 cm	107 cm	112 cm	124,5 cm	137 cm
Lengte tot schouder	57,5 cm	58,5 cm	62,5 cm	64,5 cm	71,5 cm
Diepte armsgat	20 cm	22 cm	24 cm	24,5 cm	30 cm
Halsbreedte achter	25 cm	26,5 cm	26,5 cm	27 cm	27,5 cm
Mouwlengte	50 cm	51 cm	55 cm	56 cm	53 cm
Manchetomvang	20,5 cm	21 cm	22,5 cm	23,5 cm	24,5 cm
Omtrek bovenkant mouw	42 cm	45,5 cm	51 cm	52 cm	64 cm

Boven: trui gebreid door Rebecca Snelling LeRoy
Blz. 91: schapen voeren bij Taft Croft
Trui gebreid door Elbia Sylwestrzak

