



KOM NAAIEN MET KVLV

Naaien is hip en leuk en in groep nòg gezelliger!

Bij KVLV, Vrouwen met vaart worden al meer dan 100 jaar naaiworkshops georganiseerd. Van een handige tas tot een trendy rokje: je maakt het allemaal in slechts enkele sessies. Ervaren naaisters en enthousiaste starters kunnen hun passie delen in een ontspannen sfeer.

KVLV, Vrouwen met vaart is de grootste vrouwenvereniging in Vlaanderen en brengt in ruim 950 lokale groepen vrouwen samen om te sporten, nieuwe kooktrends te ontdekken, workshops bij te wonen en creatieve uitdagingen aan te gaan.

Vind een naaicursus in je buurt via kvlv.be

Volg zogemaakt.kvlv.be voor creatieve inspiratie



INHOUD



DEEL 1



GOED OM TE WETEN!

DIT HEB JE NODIG	8
# naaigerief	8
# tekengerief	10
# naaimachine en toebehoren	10
# stof	12
# kleefvoering	14
# strijkijzer	14
JE NAAIMACHINE LEREN KENNEN	15
# een spoel opwinden	15
# een nieuwe draad inrijgen	16
# de steek controleren	16
ZO NEEM JE DE MATEN	18
# voorbereiding	18
# de maten nemen	18
# matentabellen	20
NAAIWERK VOORBEREIDEN	21
# patroondelen overtekenen	21
# stof knippen en merken	22

DEEL 2



AAN DE SLAG

SIMPEL BLOESJE	27
JONGENSHEMD	37
TIENERBLOES MET STRIK	55
GECENTREERDE DAMESBLOES	69
BIJLAGE	
De patroonbladen vind je voor- en achteraan in dit boek	



DEEL 1



**GOED OM
TE WETEN!**

DIT HEB JE NODIG



Naaigerief, een degelijke naaimachine en leuke stofjes, daarmee kun je aan de slag. Dit basisgerief is noodzakelijk van bij het begin als je wilt naaien.

NAAIGERIEF



Een niet te grote, scherpe **schaar**.



Een **lintmeter** om de maten op te nemen.



Een doosje **kospelden** en een **speldenkussen**.



Een **stofschaar** om gemakkelijk stof te knippen.



Kleermakerskrijt om op stof te tekenen.

Naainaalden in verschillende diktes voor het handnaaiwerk (bv. nr. 7 of 9):

- △ naainaalden hebben een nummer: hoe hoger het nummer, hoe fijner de naald;
- △ een dunne naald geeft een fijner resultaat.



Een **zoomlatje** is handig bij het spelden, tijdens het naaien en bij het omstrijken van naden.



Naaigaren is in een heel gamma van kleuren verkrijgbaar. Kies een kleur die past bij de stof of die juist accenten aanbrengt. Garen van goede kwaliteit werkt zoveel beter, kies daarom altijd voor kwaliteitsgaren. Er bestaat garen in katoen en in polyester. Katoenen garen is iets dikker dan polyester garen. Gebruik voor de hemden en bloesjes bij voorkeur polyester garen. De hedendaagse naaimachines geven een mooie steek met garen van polyester.



Knopen die passen bij de gekozen stof. Een gemakkelijk hulpmiddel voor sluitingen zijn **snaps**. Dit zijn plastic drukknopen die je in de stof bevestigt met een snaptang.



Rijggaren is een goedkoper en dikker garen. Bij het naaien van hemden en bloesjes wordt het gebruikt om merktekens aan te brengen.

TEKENERIEF

- # **Patroonpapier**, een **potlood**, een **slijper** en een **lange lat** heb je nodig voor het overtekenen van de patronen.



- # Een **papierschaar** om de patronen uit te knippen.

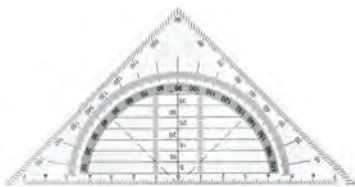

- # Een **geodriehoek** met verdeling van evenwijdige lijnen is handig voor het tekenen van naadwaarde.



NAAIMACHINE EN TOEBEHOREN

- # Met een degelijke **naaimachine** krijg je – met wat oefening en handigheid – goede resultaten.



- # Kies **naaimachinaalden** van goede kwaliteit, bij voorkeur van een bekend merk. Goedkope naalden breken en buigen snel. Gebruik voor hemden en bloesjes **een universele naald nr. 70 of 80**.



WEETJE

Net als de gewone naaanaalden zijn machinaalden genummerd. Hoe hoger het nummer, hoe dikker de naald. Je past de naald altijd aan de dikte van de stof aan.

Naast het verschil in dikte, is er ook variatie in de puntvorm. Een **universele naald** heeft een gewone maar ietwat ronde punt. Je gebruikt die voor de meeste geweven stoffen. Een **jeansnaald** heeft een slanke punt. Deze gebruik je voor zwaar linnen en jeans. Een **jerseynaald** heeft een ronde punt; die is geschikt voor gebreide stoffen en jersey.

Tip

Gebruik voor *fijne stof* machinaalden nr. 70, voor *katoenen stof* nr. 80 en voor *zware stof* nr. 90 à 100.

Tip

Schuif bij het vervangen de naaimachinaald, met de platte kant naar achteren, zo hoog mogelijk in de naaldhouder van de naaimachine. Draai het schroefje van de naaldhouder na vervanging van de naald opnieuw stevig vast.





DEEL 2



AAN DE SLAG!



SIMPEL BLOESJE



Nog nooit een kledingstuk genaaid? Dit trendy model is uiterst geschikt om de eerste stappen in de naaiwereld te zetten.

NODIG

- # katoenen stof
 - Δ indien stof 1,40 m breed:
 - 1,35 m voor maat 32 t/m 40
 - 1,40 m voor maat 42 t/m 44
 - 1,50 m voor maat 46 t/m 54
 - Δ indien stof 1,15 m breed:
 - 1,35 m voor maat 32 t/m 44
 - 1,40 m voor maat 46 t/m 50
 - 2,10 m voor maat 52 t/m 54
- # 1,5 m platte elastiek van 0,7 cm breed
- # stikgaren
- # 60 cm bieslint van 1,5 cm breed
- # rijgnaald of veiligheidsspeld

MAAT

32 t/m maat 54

PATRONEN

- radarblad 1A
- maat 32 tot 44: rode patronen
 - maat 46 tot 54: zwarte patronen

MODEL



VOORBEREIDING

- # Teken de patroondelen van de gekozen maat met potlood over op patroonpapier, schrijf de naam van de verschillende patroondelen erop en duid alle merktekens aan.
- # Knip de patroondelen uit op de omtreklijn.
- # Speld de patroondelen op de stof met voldoende tussenruimte voor het bijknippen van de naadwaarde.

PATROONDELEN	STOF KNIPPEN	NAADWAARDE TOEVOEGEN
A voorpand	1 x tegen stofvouw	MV geen naad – hals 1 cm – zoom 2 cm andere naden 1,5 cm
B rugpand	1 x tegen stofvouw	MR geen naad – hals 1 cm – zoom 2 cm andere naden 1,5 cm
C mouw	2 x	mouwzoom 4 cm – andere naden 1,5 cm

knipplan voor stof van 1,40 m breed

- # Vouw de stof met de zelfkanten tegen elkaar en de goede kanten op elkaar. Leg voor- en rugpand met MV en MR tegen de stofvouw.
- # Teken de naadwaarde op de stof.
- # Knip de stof uit en duid alle merktekens aan: trek een draadje door de merkpunten op de stof of geef een knipje in de zijkant.

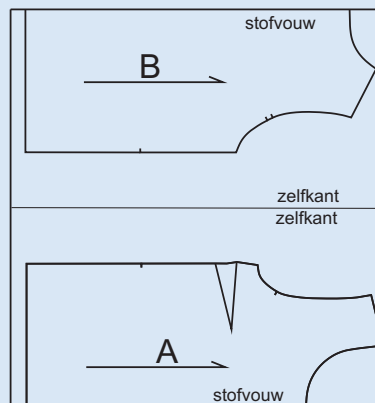

stof 1,40 m breed, stof dubbelgevouwen

mt 32 t/m 40: 65 cm

mt 42 en 44: 70 cm

mt 46 t/m 54: 1,50 m (totaal voor panden en mouw)

- # Leg daarna de stof met de zelfkanten op elkaar.
- # Speld het patroon van de mouw op de stof, teken de naadwaarde bij en knip de stof uit.

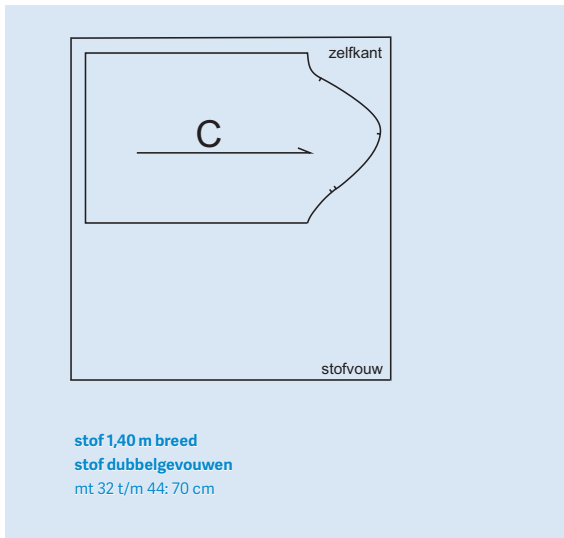

knipplan voor stof van 1,15 m breed

- # Leg voor- en rugpand met MR en MV tegen de stofvouw, leg de mouw op enkele stof.
- # Teken de naadwaarde op de stof.
- # Knip de stof uit.
- # Knip daarna het patroon van de mouw nog een keer uit de stof, maar nu in spiegelbeeld.
- # Trek een draadje door de merkpunten op de stof of geef een knipje in de zijkant.

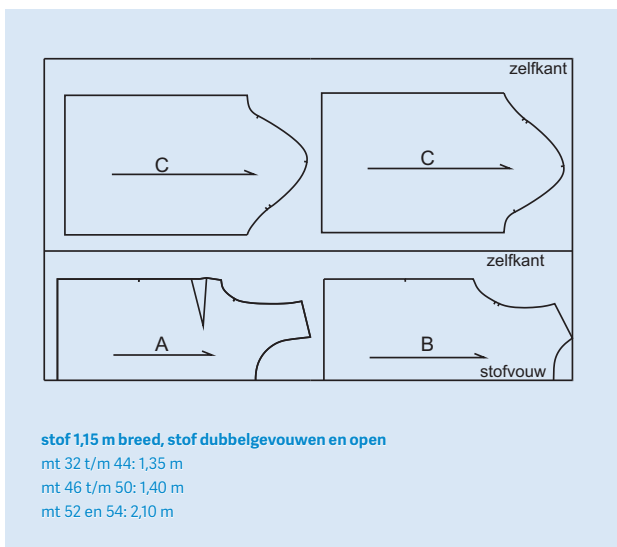

WERKWIJZE

BORSTNEPEN AFWERKEN IN VOORPAND

1. # Stik de nepen: leg de merktekens van de neep-opening met de goede kanten op elkaar, het eindpunt op de vouwlijn.
Speld dwars op de vouwlijn.
Teken een krijtlijn van de tekens van de neep-opening naar het neep-eindpunt.
Stik de neep:
 - △ hecht bij het begin evenwijdig met de vouwlijn;
 - △ stik van merkteken naar merkteken;
 - △ laat de einddraden hangen, knoop ze samen en knip kort af.

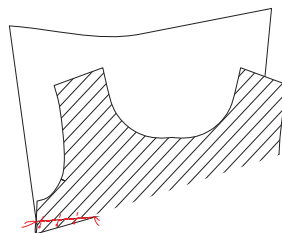

2. Strijk de neepnaad richting zoom. Strijk lichtjes onder de neep om doordrukken te voorkomen.

SCHOUDERNADEN STIKKEN

3. Leg de schouders van het voorpand mooi gelijk op de schouders van de rug, met de goede kanten op elkaar, speld en stik op 1,5 cm.

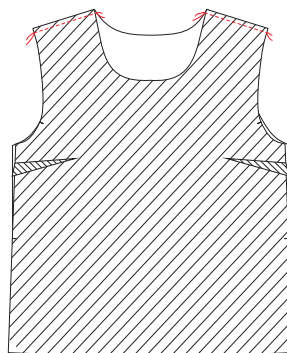

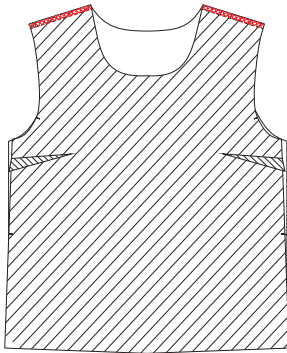

4. Werk de naden samen af met een zigzag of overlock.

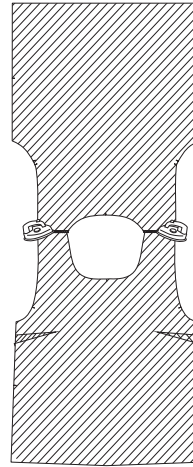

5. Strijk de naden richting rug.

MOUWEN INZETTEN

6. # Zigzag of overlock de mouwkop van de mouwen en de armuitsnijding van voor- en ruggand.
Leg het kledingstuk en de mouwen met de goede kant naar boven bij elkaar. Let op: de voorkant van de mouw (= diepst uitgesneden richting) moet aan het voorpand liggen.

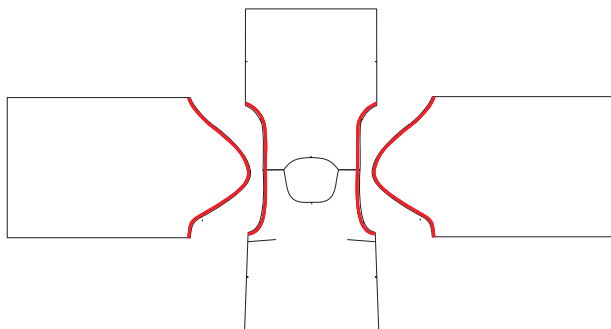

www.lannoo.com

Registreer u op onze website en we sturen u regelmatig een nieuwsbrief met informatie over nieuwe boeken en met interessante, exclusieve aanbiedingen.

Tekstcoördinatie en redactie: Christine Van Soom
Eindredactie: Berty Goudriaan en Christine Van Soom
Fotografie: Stefanie Faveere en www.shutterstock.com
Vormgeving: Studio Lannoo
Patronen en tekeningen: Digipattern
Styling en visagie: Katrien Van De Steene en Sarah De Rycke

Dit boek is tot stand gekomen in samenwerking met Caroline Audoor, Lindy Bols, Hilde Desair, Mariëtte Schenk, Anne Vangenuchten en Christine Van Soom.
De ontwerpen zijn van Lindy Bols en Mariëtte Schenk.
Met dank aan onze naaisters Lindy Bols, Hilde Desair, Mariëtte Schenk en Helena Welvaart.

Dank aan onze modellen: Sarah De Rycke, Emma Vanhoudt, Katrien Van De Steene, Len Van Nijverseel en Sofie Vanherpe.

Met dank aan Bernina voor het ter beschikking stellen van de naaimachines.

Hartelijk bedankt aan Veritas voor het ter beschikking stellen van het materiaal.

veritas  www.veritas.be
shop 24/7 online

Als u opmerkingen of vragen heeft, dan kunt u contact nemen met onze redactie: redactielifestyle@lannoo.com of madamecreatief@lannoo.be

De auteursrechten voor alle modellen en patronen zijn beschermd en eigendom van de auteur. De modellen en patronen in de boeken mogen dan ook niet gekopieerd worden of voor commerciële doeleinden gebruikt worden.

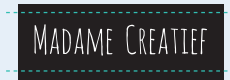

© Uitgeverij Lannoo nv, Tielt, 2015
D/2014/45/523 – NUR 460
ISBN: 978 94 014 2216 1

Alle rechten voorbehouden. Niets uit deze uitgave mag worden verveelvoudigd, opgeslagen in een geautomatiseerd gegevensbestand en/of openbaar gemaakt in enige vorm of op enige wijze, hetzij elektronisch, mechanisch of op enige andere manier zonder voorafgaande schriftelijke toestemming van de uitgever.