Het gebeurde in een donkere nacht, heel lang geleden,
dat er herders in het veld waren, die de wacht hielden
over hun schapen.
Zij stonden net wat met elkaar te praten, toen zij plotseling
een licht zagen.
Dat licht was zo mooi en zo helder, dat het leek
alsof het dag werd.
Maar dat werd het niet.

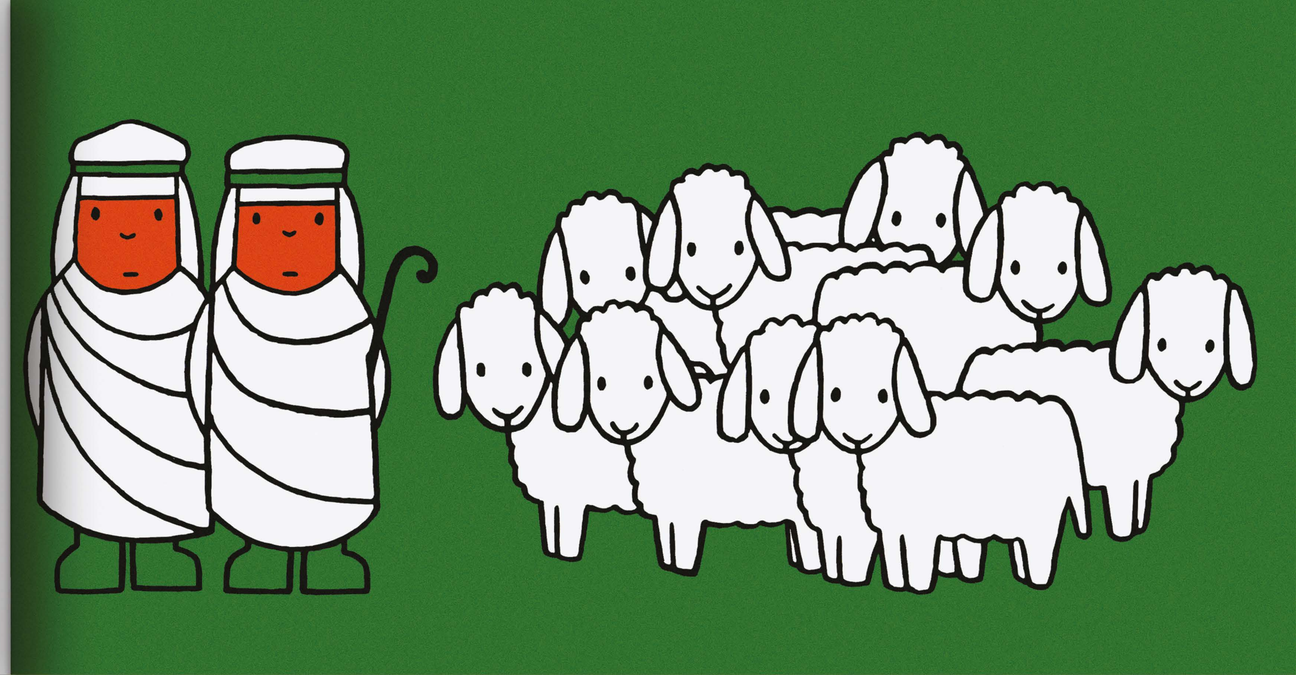

Zou het hier zijn? vroegen de herders aan elkaar.
Zou Jezus in een stal geboren zijn?
De engel had gezegd, dat ze hem zouden vinden,
gewonden in doeken en liggend in een kribbe.
En een kribbe is een bak, waar de dieren uit eten.
Laten we maar naar binnen gaan, zeiden de herders.

En ze vonden een kindje, dat in doeken gewonden was
en dat in een kribbe lag, net zoals de engel gezegd had.
Naast de kribbe stonden Maria en Jozef.
Zachtjes kwamen de herders dichterbij.
O, wat waren zij blij dat zij Jezus gevonden hadden.
En aan Maria en Jozef vertelden ze van de boodschap,
die de engel hun gebracht had.