KENNIS QUIZBOEK

VOOR IEDEREEN VAN 8 TOT 80!

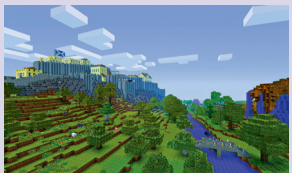

MET 1000 VRAGEN VOOR HET HELE GEZIN

KOSMOS

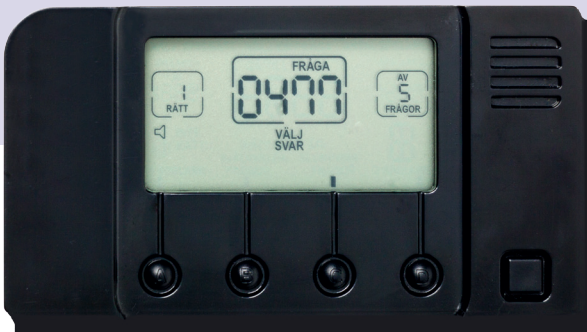

KOSMOS

www.kosmosuitgevers.nl

Oorspronkelijke titel: *Vi i femman*
Oorspronkelijke uitgever: Bokförlaget Max Ström, Stockholm
© 2013 Bokförlaget Max Ström, Stockholm
© 2014 Kosmos Uitgevers, Utrecht /Antwerpen
Vertaling: Ger Meesters
Omslagontwerp: Aperta, www.aperta.nl
Zetwerk Nederlandse editie: Ger Meesters
ISBN 978 90 5210 955 8
NUR 410

Alle rechten voorbehouden / All rights reserved
Niets uit deze uitgave mag worden verveelvoudigd en/of openbaar gemaakt door middel van druk, fotokopie, microfilm of op welke andere wijze en/of door welk ander medium ook, zonder voorafgaande schriftelijke toestemming van de uitgever.

Deze uitgave is met de grootst mogelijke zorgvuldigheid samengesteld. Noch de maker, noch de uitgever stelt zich echter aansprakelijk voor eventuele schade als gevolg van eventuele onjuistheden en/of onvolledigheden in deze uitgave.

Kennisquizboek

1000 VRAGEN VOOR HET HELE GEZIN

QUIZREDACTIE MATTIAS ABRAHAMSSON,
SUSANNA HULDT LUNDQVIST, EMMA LÅNSTRÖM,
JEPPE WIKSTRÖM, MOA BACKMAN

KOSMOS

VOORWOORD

Niets is zo leuk als nieuwe dingen leren. En naarmate ik meer leer, word ik nieuwsgieriger. Als je iets wordt gevraagd en je weet het antwoord, dan word je daar blij van! Vaak weet je trouwens veel meer dan je denkt. Bovendien kun je overal nieuwe kennis vandaan halen, niet alleen op school! Je leert de hele tijd nieuwe dingen, zonder dat je daar bij stilstaat. Als je een computerspelletje speelt, tv kijkt, een krant leest of met je vrienden praat. Zelf heb ik veel leuke dingen geleerd toen ik met dit boek bezig was.

Met dit boek krijg je de kans je kennis te testen! Je kunt zelf kiezen of je het met zijn tweeën wilt spelen of alleen. Er zijn altijd vier mogelijke antwoorden, waarvan er maar een juist is. Als je het antwoord niet weet, kun je altijd raden. Is het antwoord niet goed, dan hoor je van de elektronische jury het juiste antwoord en heb je tegelijkertijd weer wat bijgeleerd.

Veel plezier met dit boek – druk op de knop om te beginnen!

Mattias Abrahamsson

HET BEGIN IS GEMAKKELIJK

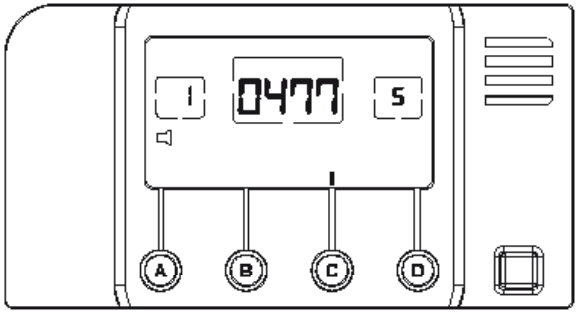

Wanneer je op de vierkante knop ENTER aan de rechterkant van de module drukt, selecteert de module een willekeurige vraag door het nummer aan te geven. Blader naar de vraag in het boek en beslis wat je wilt beantwoorden. Kies je antwoord door op een van de toetsen A, B, C of D te drukken. De module laat GOED! of NIET GOED! zien en als je fout hebt geantwoord, verschijnt het juiste antwoord op het scherm. De module selecteert daarna automatisch een nieuwe vraag.

De standaardinstelling van de module is voor 1 speler en willekeurige vragen. Hij kan echter ook zo worden ingesteld dat je zelf de vragen kiest of dat de module de punten bijhoudt voor 2 spelers. Druk op de ENTER-toets terwijl je ook op de D-knop drukt, dan kun je kiezen hoe je wilt spelen. Als je speelt met zelfgekozen vragen, moet je zelf naar de volgende vraag bladeren. De vragen zijn echter gemengd, dus je kunt ook prima in numerieke volgorde spelen.

De module schakelt zich automatisch uit als hij 45 seconden lang niet wordt gebruikt. Je start hem weer door op de ENTER-toets te drukken, de punten van het voorgaande spel worden bewaard. Om de module te resetten, druk je tegelijkertijd op de ENTER- en de D-toets. Een uitgebreidere handleiding voor de module vind je op blz. 152-153.

16

Wie heb je bezocht als je in Engeland bij een *dentist* bent geweest?

A Politie
B Tandarts
C Kapper
D Schoenmaker

17

Hoe wordt het hol van de vos genoemd?

A Kooi
B Burcht
C Kast
D Territorium

18

Hoe oud moet je zijn om in de supermarkt alcoholische dranken te kopen?

A 15 jaar
B 16 jaar
C 18 jaar
D 21 jaar

19

In het Nederlands komen naamvallen eigenlijk alleen nog maar voor in staande uitdrukkingen. Welke is de juiste?

A Ten alle tijden
B Ter alle tijde
C Te allen tijde
D Ten tijde

20

Hoe heet het paard van Pippi Langkous?

A Tommy
B Meneer Nilsson
C Annika
D Klein Witje

21

Hoe heet de Japanse kunst om papier te vouwen, waarvan je hier een voorbeeld ziet?

A Oregano
B Origami
C Ornament
D Oriënt

53

Wat voor soort drank is espresso?

A Juice
B Thee
C Koffie
D Limonade

54

In welke stad staat de afgebeelde scheve toren?

A Kopenhagen
B New York
C Pisa
D Parijs

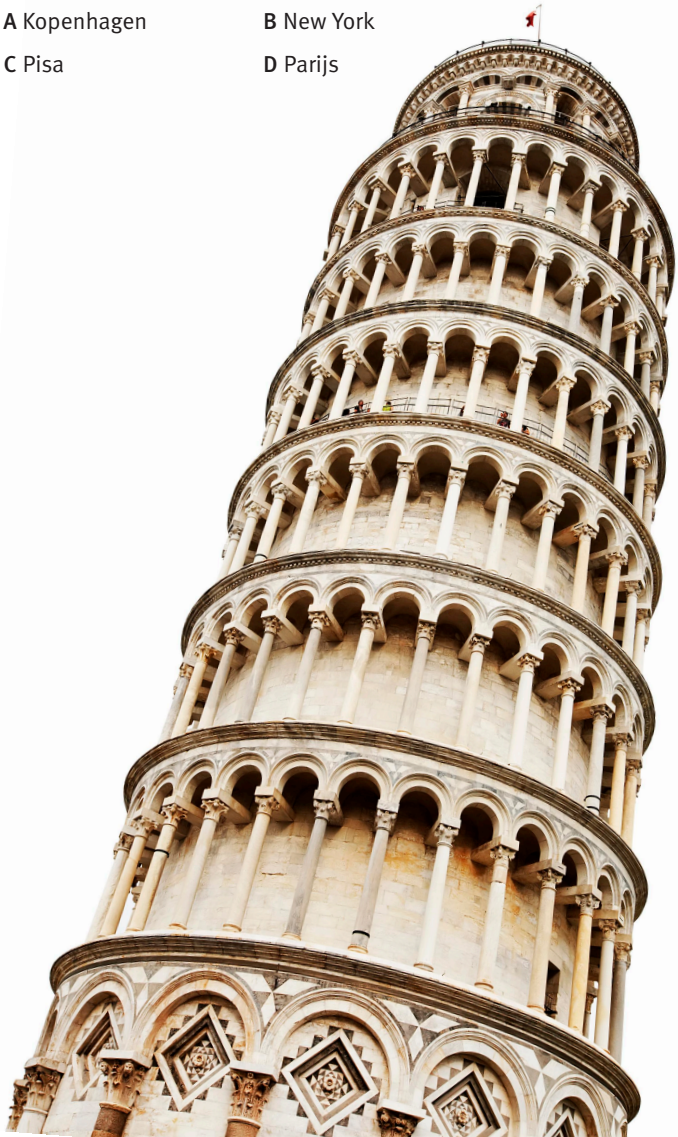

55

Wat van de volgende is GEEN naam voor een jong dier?

A Big
B Veulen
C Zeug
D Lam

56

Wat betekent het Engelse woord *monkey*?

A Haan
B Ezel
C Aap
D Lieveheersbeestje

57

Hoe wordt het document genoemd dat je kunt schrijven om te vertellen wat er moet gebeuren met je eigendommen nadat je bent gestorven?

A Menu
B Testament
C Reglement
D Formulier

58

Hoe heet de slechterik die op de smurfen jaagt?

A Saruman
B Voldemort
C Gargamel
D Kato

198

Welke specerij geeft mede smaak aan speculaas?

A Koriander
B Komijn
C Kruidnagel
D Anijs

199

Hoe heet het gas waarmee men ballonnen opblaast zodat ze kunnen zweven?

A Neon
B Helium
C Methaan
D Butaan

200

Als je in een uitdrukking iemand vergelijkt met het dier dat rechts is afgebeeld, wat is die persoon dan?

A Bang
B Sluw
C Sterk
D Stil

201

In mei 2012 won de Zweedse zangeres Loreen het Eurovisie Songfestival. Met welk lied?

A You and me
B Euphoria
C Manboy
D My heart is refusing me

202

Welke plaats staat bekend om de paling?

A Edam
B Volendam
C Zaandam
D Monnickendam

203

Welk deel van de aarde is bedekt met water?

A Ca. 30 procent
B Ca. 50 procent
C Ca. 70 procent
D Ca. 90 procent

204

Hoe wordt het moment genoemd dat een vliegtuig opstijgt?

A Run off
B Step off
C Take off
D Poff off

205

Hoe heet de afgrond waarvoor Ronja moet oppassen in de film *Ronja de Roversdochter*?

A Gluiperval
B Hellepoel
C Koningskloof
D Borkaval

206

Het menselijk lichaam kan zijn eigen temperatuur verlagen, bijvoorbeeld na inspanning of stress. Met behulp van wat?

A Zweet
B Tranen
C Speeksel
D Urine

207

Welk deel van de gemberplant gebruiken we bij de bereiding van gerechten?

A De wortel
B De bladen
C De bloemen
D De vrucht

208

Wie kreeg in 1876 het patent op de telefoon en krijgt vaak de eer dat hij hem heeft uitgevonden?

A Thomas Alva Edison
B Leonardo da Vinci
C Alfred Nobel
D Alexander Graham Bell

209

Welk Amerikaans feest heeft te maken de hierboven afgebeelde foto?

A Thanksgiving
B Halloween
C Columbus Day
D Black Friday

210

Welke van deze plaatsen ligt het noordelijkst?

A Oslo
B Kopenhagen
C Edinburgh
D Berlijn

514

Een keer per jaar zendt de VPRO een programma uit over wetenschap voor de jeugd. Welk?

A Het Klokhuis
B De Verrekijker
C Wetenschapsquiz Junior
D Smartkidz

515

Welke van de volgende is GEEN knop op het toetsenbord van een computer?

A alt
B ctrl
C brb
D del

516

Hoe heten festivals voor de rechten van homo-, bi- en transseksuele personen?

A Peace & Love
B Pride
C Woodstock
D Propaganda

517

Als je gehaktballetjes gaat maken, welk ingrediënt heb je dan NIET nodig?

A Bakpoeder
B Paneermeel
C Ui
D Ei

518

Welk sprookje heet in het Engels *Cinderella*?

A Roodkapje
B Doornroosje
C Sneeuwwitje
D Assepoester

519

De krant NRC Handelsblad verscheen in 1970 voor het eerst. Waar staat de R in NRC voor?

A Rotterdamse
B Register
C Radio
D Revolutionaire

520

Waar werkt een horlogemaker aan?

A Sleutels
B Schoenen
C Schilderijen
D Klokken

521

Hoe heet het grote amfitheater in Rome op de foto hieronder, waar men in de oudheid keek naar fantastische en wrede schouwspelen?

A La Scala
B Forum Romanum
C Pantheon
D Colosseum

536

Het klein hoefblad is een geliefd voorjaarsteken, wat is zijn wetenschappelijke naam?

A Tussilago
B Geranium
C Azalea
D Hortensia

537

In 1619 werd de rechtsgeleerde Hugo de Groot door prins Maurits opgesloten in een kasteel, waar hij later uit kon ontsnappen. Welk?

A Oldenstein
B Loevestein
C Doornenburg
D Muiderslot

538

De vrouw op de foto was halverwege de 20e eeuw een wereldberoemde filmster. Hoe heette ze?

A Scarlett Johansson
B Marilyn Monroe
C Greta Garbo
D Julia Roberts

539

Hoe heet de beroemde Amerikaanse zwemmer die de succesvolste Olympische atleet is met maar liefst 18 gouden medailles?

A Michael Phelps
B Michael Jordan
C Michael Johnson
D Michael Schumacher

540

Wat is het laatste boek in de Harry Potter-reeks?

A Harry Potter en de Steen der Wijzen
B Harry Potter en de Orde van de Feniks
C Harry Potter en de Reliken van de dood
D Harry Potter en de Gevangene van Azkaban

541

Welk van de volgende merken heeft NIET te maken met kauwgom?

A After Eight
B Wrigley
C Stimorol
D Sportlife

542

Hoe heet het zingende gezin in de film *The Sound of Music*?

A Simpson
B Von Trapp
C Flintstone
D Addams

543

Vanaf welke leeftijd gaat men traditioneel met pensioen in Nederland?

A 45 jaar
B 55 jaar
C 65 jaar
D 85 jaar

544

Hoe wordt het langwerpige voorwerp van hout en paardenhaar genoemd dat gebruikt wordt om de snaren van een viool te laten trillen?

A Plectrum
B Strijkstok
C Capo
D Crescendo

603

De musical *Mamma Mia* is gebaseerd op de hits van een Zweedse popgroep. Welke?

A Roxette
B ABBA
C The Ark
D The Sounds

604

Welk van de volgende is een fossiele brandstof?

A Zonne-energie
B Ruwe olie
C Windkracht
D Biogas

605

Wat is de Engelse naam van het standbeeld dat hiernaast is afgebeeld?

A Queen of Freedom
B Statue of Liberty
C First Lady
D Mother Earth

606

Bij welke stad komen reizigers aan als ze vanaf de boot het standbeeld hiernaast zien staan?

A New York
B Washington
C Los Angeles
D Chicago

607

Hoe heet het voorwerp hiernaast?

A Duimelot
B Speldenkussen
C Vingerhoed
D Naaibeker

608

Hoe heet het gebouw waar de Joden hun kerkdienst houden?

A Kosher
B Synagoge
C Menora
D Pesach

609

Wie van de volgende is GEEN dwerg in het sprookje over Sneeuwwitje?

A Stoetel
B Snugger
C Grumpie
D Doc

610

Hoe heet het type ogen dat het insect op de foto hieronder heeft?

A Balletogen
B Stiletto-ogen
C Cassetteogen
D Facetogen

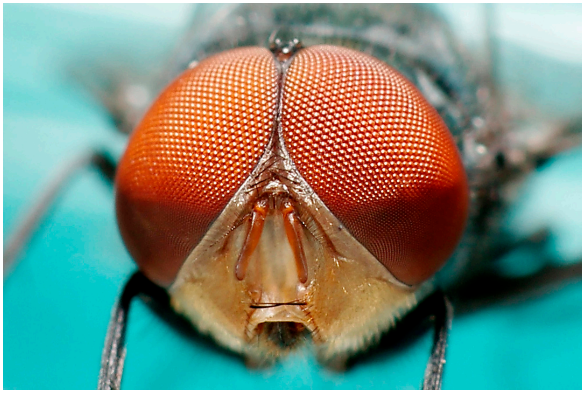

611

Welk van de volgende is een klassiek Japans kledingstuk?

A Kimono
B Anorak
C Poncho
D Parka

612

Hoe heet de hoofdstad van Hongarije?

A Madrid
B Buenos Aires
C Boedapest
D Wenen

613

Welke van de volgende is GEEN aanduiding van een van de menselijke bloedgroepen?

A A
B Z
C B
D AB

614

Een aantal jaar geleden zond de VARA een tv-serie uit over een circus, waarin Aart Staartjes de hoofdrol speelde? Hoe heette die serie?

A Sesamstraat
B Waltz
C Het Klokhuis
D Tango

KENNIS QUIZBOEK

WAT IS DE GROOTSTE OCEAAN TER WERELD, HET SNELSTE DIER IN NEDERLAND, EN HOE LANG DUURT EEN DECENNIUM? DEZE, EN NOG VÉÉL MEER VRAGEN OVER BIJVOORBEELD, NATUUR, WETENSCHAP, MUZIEK, SPORT EN BOEKEN, VIND JE IN HET KENNISQUIZBOEK.

>> SPEEL & LEER

>> 1000 VRAGEN & ANTWOORDEN

>> VRAGEN OVER NEDERLAND & DE REST VAN DE WERELD

>> MET Z'N TWEEËN & IN TEAMS

>> VOOR JONG & OUD

>> LEUK & INFORMATIEF

WIE HEEFT DE MEESTE ALGEMENE KENNIS?
DAAG ELKAAR UIT!

KOSMOS

www.kosmos.nl

9 789052 109558