





INHOUD

.....

| | |
|---------------------------------|-----|
| Inleiding | 6 |
| Probleemloos ontwerpen | 8 |
| Tuinen met weinig onderhoud | 30 |
| Terrassen, balkons en daktuinen | 58 |
| De Japanse invloed | 86 |
| Steen en water | 114 |
| Natuurvriendelijk tuinieren | 142 |
| Kleine tuinen | 170 |
| Familietuinen | 198 |
| Moestuinen | 226 |
| Register | 254 |
| Verantwoording | 256 |

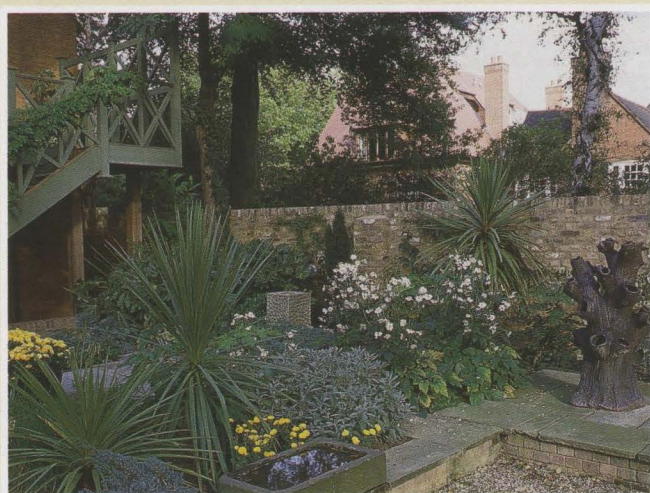

■ BOVEN

Toon de nodige durf met een stadstuin, en benut structurelementen optimaal.



INLEIDING

Bijna niemand is helemaal tevreden met zijn tuin. Ondanks het grote plezier dat we eraan beleven, is er altijd wel iets wat beter kan. De meesten van ons zouden liever een grotere tuin hebben, anderen willen juist een kleinere tuin die gemakkelijker te onderhouden is, maar bijna iedereen zal moeten roeien met de riemen die hij heeft. Het verbeteren van de tuin is een leuke uitdaging – als we maar wel weten hoe we dat moeten doen.

Tuinieren heeft met planten te maken, maar het decor waarin we ze zetten, bepaalt of een tuin al dan niet aantrekkelijk is. Smaken in tuinstijlen lopen zeer uiteen. Wat de ene persoon mooi vindt, zal de andere misschien koud laten, maar het belangrijkste van elk tuinontwerp is natuurlijk of het u aanspreekt. Dit boek helpt u bij het ontwerpen van een tuin die uw persoonlijkheid weerspiegelt.

Het haalt ook het deksel van een toverdoos vol nieuwe ideeën. Het laat u zien wat andere enthousiaste tuiniers hebben gedaan en hoe armzalige lapjes grond optimaal werden benut. Daarnaast is het een praktisch boek dat u van het begin af aan begeleidt: vanaf het tekenen van de eerste schets tot de beplanting en indeling van uw tuin.



■ BOVEN

Men kan direct zien of er in een tuin wordt geleefd.

■ BLADZIJDE 6

Paden en muren vormen het decor voor planten.



PROBLEEMLOOS ONTWERPEN

U kunt uw tuin natuurlijk laten ontwerpen en aanleggen door een hovenier, maar dat kost veel geld en de kans is groot dat u er niet half zo veel plezier aan beleeft als wanneer u het zelf doet.

In dit hoofdstuk komen de basistechnieken van het tuinontwerpen aan bod. U kunt vervolgens zelf beslissen wat u wel of niet toepast. De hoofdstukken staan vol inspirerende ideeën, maar alleen u kunt bepalen wat geschikt is voor uw tuin. De smaken lopen vaak net zo uiteen als bij woninginrichting, muziek of kunst. Neem uw smaak als uitgangspunt en kies een nieuw ontwerp alleen als het u bevalt.

Oefen met de technieken op papier – al snel zult u met vertrouwen uw eigen tuin kunnen ontwerpen.



■ BOVEN

Een opvallende tuin, waarin water en bestrating zijn toegepast in een gestructureerd ontwerp.

■ BLADZIJDE 8

Deze informele tuin in landelijke stijl met kleurrijke borders vol bloemen en struiken heeft toch een duidelijke structuur.



INVENTARISEREN

Ontwerpt en beplant u een nieuwe tuin op een maagdelijk stukje grond, dan begint u met het samenstellen van een verlanglijstje. Maar als u een bestaande tuin herontwerpt, dan is het ook belangrijk te letten op elementen die u wilt behouden.

Laat uw nieuwe tuin nooit afhangen van een bestaand onderdeel, tenzij u geen andere keuze hebt. Misschien wordt u beperkt door een grote boom of lelijke garage. U hebt waarschijnlijk geen zin in het werk en de rommel om een garage te verplaatsen, maar dat wil niet zeggen dat u zich de wet moet laten voorschrijven door de loop van een tuinpad. Een recht pad door het midden van een smalle tuin zal een creatieve aanpak van uw nieuwe ontwerp belemmeren; het loont soms de moeite een pad te verplaatsen.

Maak lijstjes van wat moet blijven, waar u omheen moet werken en wat u moet verbeteren.

HET VERLANGLIJSTJE

Maak voor u verder gaat eerst een verlanglijstje. U kunt vast niet alles verwezenlijken, maar u zorgt er in elk geval wel voor dat u de belangrijkste voorkeuren erbij hebt staan.

Iedereen heeft andere voorkeuren: geef aan wat voor u belangrijk is (of dat nu een eenvoudige waslijn is of een spannende sloot), wat minder belangrijk is en wat u gewoon graag zou willen hebben in uw tuin.

Houd bij het ontwerpen van uw tuin de belangrijke elementen in gedachte. Probeer ze in uw ontwerp op te nemen, maar laat ze ook weg als het ten koste gaat van uw ontwerp.

Het zal snel duidelijk worden

wat wel en niet mogelijk is binnen de beschikbare ruimte. Neem alleen de voorkeuren uit het derde rijtje op als u daar de ruimte voor hebt.

| PRIORITEITENLIJSTJE | | | |
|------------------------|-------------------|-------------------|------------------|
| | <i>Essentieel</i> | <i>Belangrijk</i> | <i>Wenselijk</i> |
| Bloemperken | [] | [] | [] |
| Vastplantenborder | [] | [] | [] |
| Heesterborder | [] | [] | [] |
| Bomen | [] | [] | [] |
| Gazon | [] | [] | [] |
| Grindverharding | [] | [] | [] |
| Bestrating/terras | [] | [] | [] |
| Ingebouwde barbecue | [] | [] | [] |
| Zitje/tuinmeubilair | [] | [] | [] |
| Rotstuin | [] | [] | [] |
| Vijver | [] | [] | [] |
| Andere waterelementen | [] | [] | [] |
| Bloemenweide | [] | [] | [] |
| Kas/serre | [] | [] | [] |
| Tuinhuis | [] | [] | [] |
| Gereedschapshok | [] | [] | [] |
| Fruittuin | [] | [] | [] |
| Kruidentuin | [] | [] | [] |
| Moestuin | [] | [] | [] |
| Trellis/ pergola/ boog | [] | [] | [] |
| Zandbak/ speelgedeelte | [] | [] | [] |
| Droogmolen/ waslijn | [] | [] | [] |
| Vuilnisbak (biobak) | [] | [] | [] |
| Composthoop | [] | [] | [] |
| | [] | [] | [] |
| | [] | [] | [] |
| | [] | [] | [] |
| | [] | [] | [] |
| | [] | [] | [] |
| | [] | [] | [] |
| | [] | [] | [] |
| | [] | [] | [] |
| | [] | [] | [] |
| | [] | [] | [] |

■ BLADZIJDE 11
De eerste schets mag ruw zijn en hoeft alleen de basismaten te bevatten. Zet er geen dingen op die u toch niet van plan bent in de nieuwe tuin op te nemen.



VERKENNEN EN OPMETEN

Het is veel beter om uw vergissingen eerst op papier te maken in plaats van in de tuin zelf. Maak allereerst een schets van de tuin in zijn huidige staat en werk daarop uw ideeën uit.

Is uw tuin groot, verdeel hem dan op in stukken die u later weer samenvoegt. Een kleine tuin past vaak wel in zijn geheel op een vel papier. Laat een flinke marge vrij voor aantekeningen.

Noteer de maten van alle hoofd-elementen, zoals een boom, een pad of een garage. Laat dingen achterwege waarvan u nu al weet dat ze weg gaan. Kleine rechthoekige tuinen zijn heel gemakkelijk op te meten. Soms kunt u de

omtrek heel eenvoudig berekenen door het aantal schuttingpanelen te tellen en dit te vermenigvuldigen met de lengte van één enkel paneel plus een paal. De plek van de andere onderdelen berekent u door ze haaks op de grenslijn te meten.

Is de vorm van de tuin grilliger, dan lukt het meestal wel om de plek van een onderdeel te bepalen door een stuk touw haaks op een rechte lijn te leggen en vanaf deze lijn rechte hoeken te meten.

U HEBT NODIG

- Meetlint van 30 m – liefst van geplastificeerde stof, omdat zo'n lint gemakkelijk werkt maar niet rekt.
- Stalen rolmaat van 2 m voor korte afstanden.
- Paaltjes om posities te markeren en de ene kant van het meetlint te verankeren (gebruik een vleespen om het uiteinde van het lint vast te zetten).
- Potloden, puntenslijper en gum.

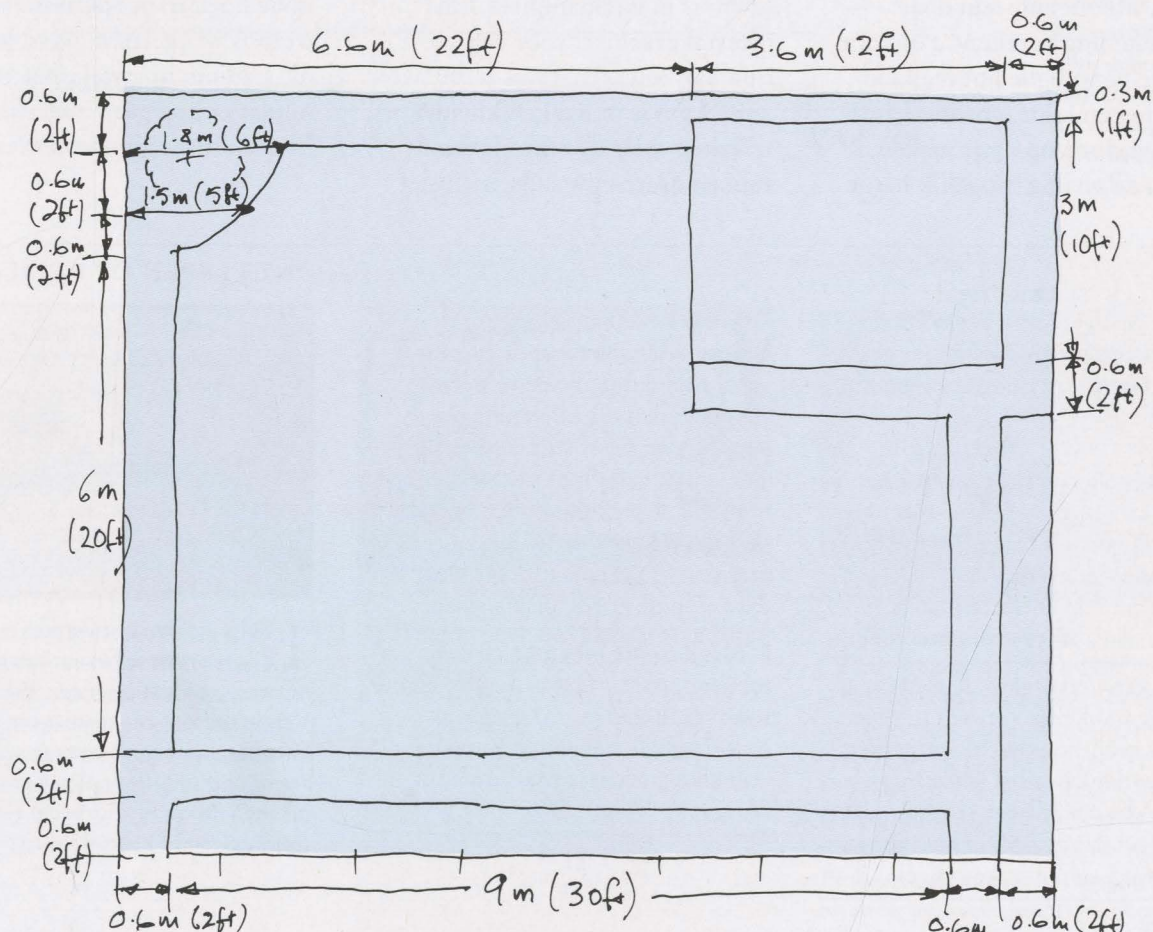



Ontwerp en beplanting

STIJLVOLLE HOEKTUINEN

Hoekpercelen zijn altijd lastig te ontwerpen, maar als u een muur kunt bouwen, behoort een tuin met veel privacy tot de mogelijkheden.

ONTWERP



TOELICHTING

- | | |
|------------------------------|--------------------------|
| 1 Tuinmuur | 8 Potten op verhoging |
| 2 Houten vlonders | 9 Stapstenen |
| 3 Struiken en bodembedekkers | 10 Rotselement |
| 4 Verhoogd bed | 11 <i>Festuca glauca</i> |
| 5 Bamboe | 12 Serre |
| 6 Planten in grind | 13 Grind |
| 7 Verhoogd houten terras | 14 Huis |
| | ☛ Camerapositie |

Hier biedt een hoge muur afzondering en privacy; in de oase van rust is een prachtige droge tuin aangelegd. Door de witte afwerking wordt het licht beter gereflecteerd, zodat de tuin niet benauwd wordt, ondanks het feit dat hij omsloten is.

In sommige gemeenten zijn er beperkingen aan de toegestane hoogte van een muur, bijvoor-

beeld als het zicht van het verkeer op een bepaald kruispunt daarvoor gehinderd zou worden. Controleer dit altijd als u twijfelt.

GOEDKOPE BODEM-BEDEKKING

In onderhoudsarme tuinen zijn vaak veel bodembedekkers nodig om het onkruid te beper-

ken. Omdat ze dicht op elkaar moeten staan om een tapijt te vormen, zijn er veel planten nodig. Tuiniert u met een krap budget, neem dan een paar grote planten en stek of scheur deze zelf. *Pachysandra* is een voortreffelijke bodembedekker, waarvan ook de jonge plant zich goed laat scheuren.



BODEMBEDEKKERS PLANTEN



1 Bodembedekkende planten die zich verspreiden door ondergrondse uitlopers of die haarwortels hebben, kunt u in 3-4 stukken verdelen. Begiet de plant een half uur voordat u begint.



2 Klop de plant voorzichtig uit zijn pot. Tik even met de rand van de pot op een harde ondergrond als hij niet loskomt. U kunt de plant dan uit de pot halen zonder de wortels te beschadigen.

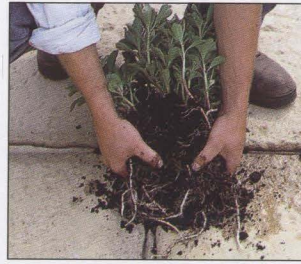

3 Trek de wortelkluit uit elkaar en laat zo veel mogelijk grond aan de wortels zitten. Planten met een vezelige wortelkluit kunt u met een paar tuinvorkjes in kleinere stukken verdelen.



4 Is de kluit te taai om met de hand of met vorken uit elkaar te trekken, probeer hem dan door te snijden. Doe dat voorzichtig met een scherp mes en probeer de plant niet te beschadigen.

BEPLANTING



5 Deze plant is in acht stukken verdeeld; het aantal stukken is afhankelijk van het formaat van de oorspronkelijke plant.



6 Als u het niet erg vindt om met kleine plantjes te beginnen, plant de stukken dan direct uit in de grond. Pot anders de stukken op en kweek ze een jaar lang verder op alvorens ze in de tuin uit te zetten. Zorg ervoor dat nieuwe planten goed vochtig blijven tot ze zijn aangeslagen.