Exercices de vacances

Premiers pas vers
l'écriture et le calcul

Chantecler+

Colorie un jouet de plage chaque fois que tu as résolu un exercice. Tous les jouets sont-ils coloriés ? Cela veut dire que tu as terminé tous les exercices. Bravo !

Les avions volent entre les nuages. Passe ton crayon sur les lignes pointillées en essayant de ne pas toucher les nuages.

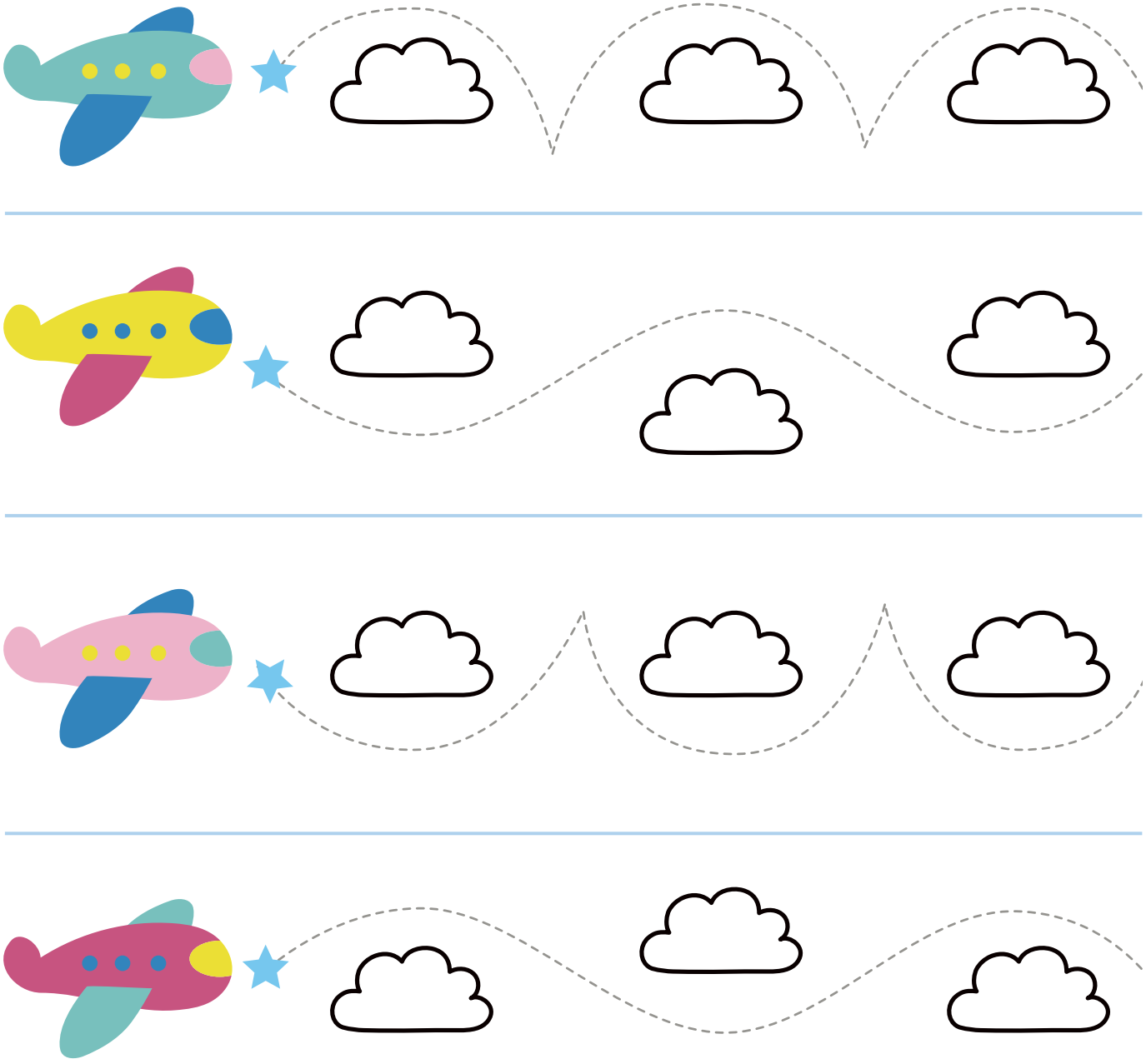

Facile ou difficile ?

Objectif : Tracer de longues lignes ondulées

Regarde tous ces dessins. Sont-ils ronds ? Trace une croix à côté des dessins ronds.

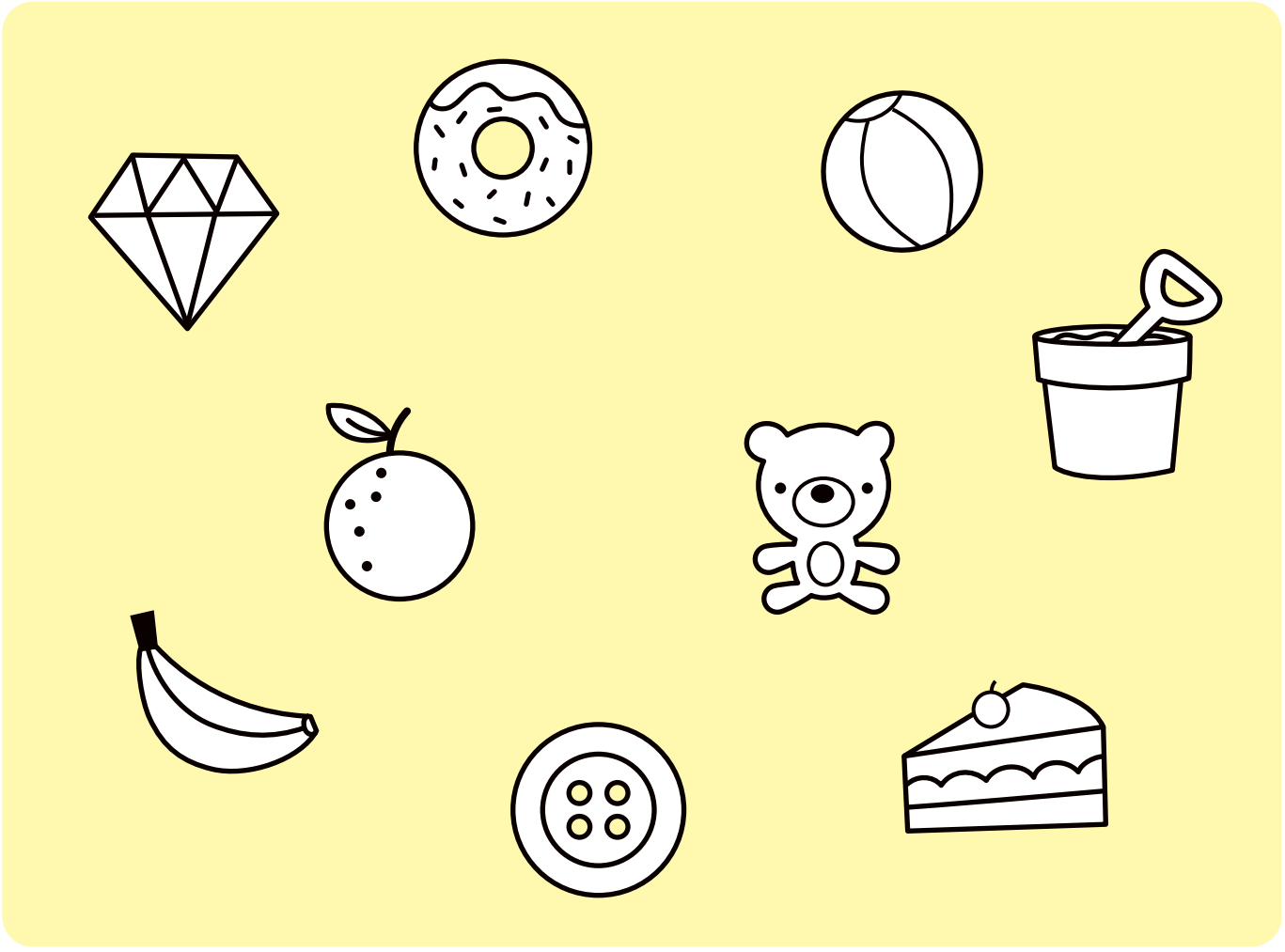

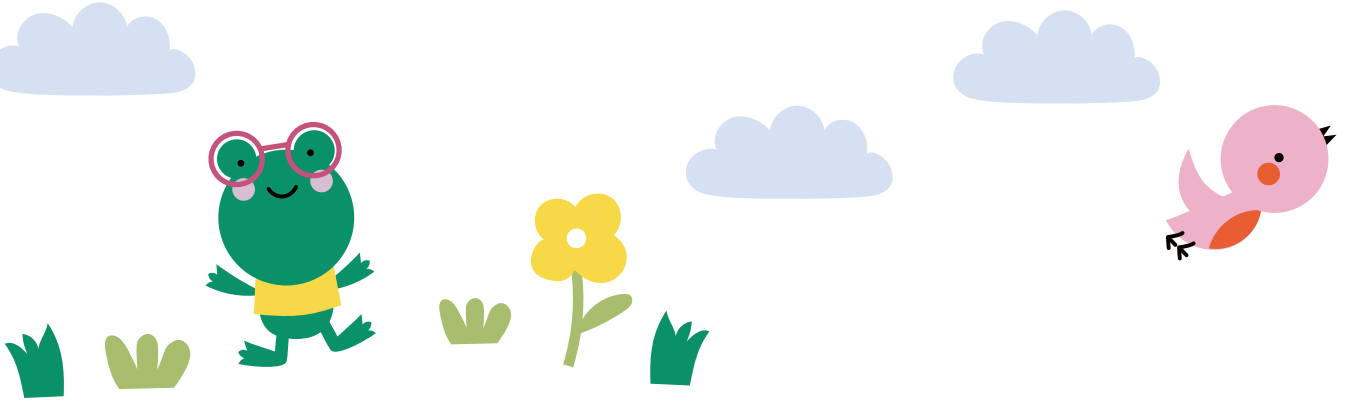

Facile ou difficile ?

Objectif : Reconnaître des formes simples

Relie chaque pelle au seau correspondant. Regarde les chiffres.

2 3 1 4

1 4 3 2

Facile ou difficile ?

Objectif : Reconnaître les chiffres